大清光緒廿一年

申報

第八千零廿六號

七月初五日

上海零售每張取錢十文　外埠則照遠近酌加寄費　西歷一千八百九十五年八月廿四日禮拜六　今日另出附張不取分文

外埠售報處

北京前門外廊房頭條胡同申昌○天津紫竹林沈竹君○保定全泰盛○營口義順西當東老福興○烟臺韓德森醫院隔壁劉心平○南京信府河申昌○漢口黃陂街太平巷口江左漢記石印書局○宜昌江左漢記分局○沙市江左漢記分局○九江乾昌太古晉○廬州府全泰盛○安慶江友馥森昌○揚州灣子街劉承恩報房○江西乾昌全泰盛銓昌祥森昌福興潤○江西撫州建郡全泰洽信局○吉安府全泰盛○蘇州閶門東大街王萬盛桂帶店內蘊輝室○無錫北門外泰源銀樓○常州青菓巷翰墨齋裱畫店○杭州保佑坊大街申昌○福州南臺怡興羅行○嘉興樹恆火爵

○廈門匠六嶠頂徐公館○汕頭全泰盛○寧波江北岸李姓記和泰○溫州五馬街中正和○香港文武廟直街文稽堂書坊○陝西務本新報館○四川重慶湖南長沙濟江胡萬昌○山東濟南府布政使街老福興○廣西湖南森昌○其餘外埠宜局候京報房代售

告白刊例

第一日每字取洋五厘第二日至第七日每日按字取洋三厘第八日起按日每字取洋二厘半結算字數先以五十字之處爲率多則以十字遞加

凡有新聞及詩古文詞論說等交本館應刊轅門抄前者例不取分文惟原稿無論刊與不刊概不檢還此啓

彙解順直振錄

順直一帶頻年以來迭寖疊告經南中諸善士踴躍解囊用能使載道飢黎出溝壑而登衽席顧南中之力漸成弩末而北地之災竟無窮期今歲又以河流泛濫決口成災加以山洪暴注一瀉千里田園不保廬舍被淹嗟我黎民當屢被沈災之後元氣未復何堪受此折磨本館從諸君子後謬司收解撫衷自問惟冀集一分欵盡一分心今又集成規元一千五百兩會同絲業會館解赴順直惟是被災之地既廣待振之日方長諸善士既已布德於前自必善持於後所望義粟仁漿源源接濟救人救徹全始全終此則本館所馨香禱祝者耳

申報館協賑所謹啓

新印隨園三十六種告成

隨園太史全集本局覓得初印善本用新鑄大號鉛字排印風行寰海內外早已不脛而走不翼而飛茲訪求太史遺像及隨園圖延請師摹繪連太史遺囑冠諸卷首并將湘濱閣詩稿瑤華閣詩草隨園瑣記談瀛錄諸書附刊於後共成三十六種可謂盡善盡美驚無遺矣而又字蹟疎朗紙墨精良雖校再三裝潢精雅以視蠅頭細字辨認模糊者眞有天壤之別工既竣又精製樟木箱盛之以便舟車攜帶每部分釘五十本仍收實洋五元並不增價諸君子有先覩爲快者請移玉上海三馬路申報館帳房申昌書室及各外埠申昌賜取可也

圖書集成局啓

論開民之智

三續前稿

西民之外則有道士僧人藉拜懺念經以騙人錢財但知十方施利已損人如問以道教釋教之宗旨則鮮有知者此外又有流氓乞丐遊手好閒之徒大都遇事生風無惡不作爲害閭閻莫此爲甚更有齋匪遊勇劇盜鹽梟之類則皆亡命之徒愍不畏死雖屢經　國家嚴法重　刑亦不足以懲儆近數十年中又多民教不和之案其初造作謠言惑人聽聞其繼遂其血氣之勇刼掠焚燬釀成巨案　朝廷嚴辦戲事所獲匪徒無不盡法懲治而迄今此風仍未少戢此等作亂之原固不外乎好勇而疾貧而好勇疾貧之故又不外乎幼年失教壯年失業養成其貪很暴戾之性而視人世間正經之事無一可爲者甘心作此犯法之事雖死不悔從未聞有一人能洗心革面痛改前非以求惡始而美終者嗟乎人孰不稟受父母之精血以生當其在襁褓之中提攜捧負冀其不壽萬不願其成人以後入匪徒惡人之黨而不保首領以歿也然則蒙養之功及謀生之業二者俱不可偏廢矣苟或不然則性爲情遷天良汨沒終其身爲物欲所蔽而冥頑不靈使其復歸於正則爲愚人任其流入於邪則逞其私智變詐百出及究其歸宿則冐險從事置性命於度外夫人苟安分營生世間何事不可謀食而何必干犯王章爲衆惡之所歸當其擒獲之後訊供明確押赴市曹悔無及矣非患而何

試更綜而論之嬰兒離母胎之後自必食其母之乳以爲生長其母亦因乳汁之流通能身健少病然哺乳之期非無限制大概以一歲爲度因兒生一歲牙齒已生足以咀嚼食物不必再食母乳此天地生人之意也乃今世之人則多昧此理富貴之家往往不願自乳多雇乳母以育嬰兒此有兩害產母因乳汁之不行血氣不能暢旺產後常身弱多病他人之小兒因食乳之期過短亦能身弱多病不能長養以致夭殤此亦兩害之道也貧苦之家自哺其兒毫無限則常見三歲之兒尚在母懷食乳者視其兒則面黃肌瘦問其母則頭眩眼花不知病從何來而不知皆因哺乳過久之故也更有其母已懷孕數月而仍哺乳不止者此事更爲悖理食乳之兒因乳汁不佳必多疾病腹中之兒因其母之哺乳難於生長而其母以一身而兼顧兩兒其不能支待之情形更可不言而喩矣此皆淺近之理而知之者甚少不獨鄉愚無知即尋常醫士亦鮮有知者豈不可歎耶

小兒至四五歲時已稍有知識此時蒙養以正爲先切不可導之以僞壞其心術乃今世之人因小兒之喜頑多方哄騙入之則貴者亦不信更久之而自能作僞以欺父兄幼小如此則長大可知下等人家養兒至七八歲時向不使其入塾所見所聞多半傷風敗俗之事甚至取人之物騙人之錢則父母並不戒責而往往稱之曰能習慣之後以此爲常更何望其歸入正路哉女子至六七歲時亦不使其入塾讀書祇知裹縮其足使其尖小伶仃以爲觀美舉步維艱行動不能如志身體漸弱疾病叢生故中華女子矮小者多長大者少瘦弱者多強壯者少出嫁之後所生兒女亦多羸弱數代之後其不絕者幾希又有貧苦之家衣食不足男兒在十五六歲時已肩挑重物勉行一二十里之遙傷其筋骨因此不得長成至二十餘歲時猶矮小如童子此等人皆不永其年所見者多矣甚可歎也更有極貧之家夏無蚊帳冬無袍褥一室之內汚穢不堪問其業則曰小工也或推車以度日也問其所入幾何則每日亦不下二三百文也問其食指幾何則亦不過數口之家也察其何以窘迫至此則非嗜酒必困於烟非困於烟即喜賭博耳終年如此即使所入較多亦不能有盈餘爲其妻孥者艱苦萬狀幾無以爲生嗟乎此等人迷而不悟竟無醒覺之時眞所謂自作孽不可活也果何以使其孽海回頭克登彼岸歟

此稿未完

閩中鬧教

○福州初三日來電云福州租界相離二十餘里之外有美國牧師在此設立教堂並建學塾忽有匪黨多人蜂擁而來將教堂學塾中之物件悉數搶去並將傳教華人戕斃二人擊傷四人

六橋烟柳

○六月十八夜杭人有遊夜湖之舉是晚西湖一帶酒樓茶館生意頗佳本年是日忽風雨大作遊人大傘裹足直至二更時始見月色微明風消雨息矣幸是晚金吾不禁城門大開夜遊者漸漸出城以暢遊興有某公子製就荷花燈百餘盞用小船載之烟波一棹蕩入湖中至兩宜樓地方船方攏岸適有醉漢四人從岸呼而來意欲搶奪花燈船上人不允以致互相口角爲公子所聞與同伴七八人咸登岸上俱磨拳擦掌欲與醉漢廝打幸有某署書吏在旁與兩造皆係認識力爲勸解其事始息

○杭州賭棍倪大毛微拿到案經東邑尊先將賺捐職銜斥革吊照繳銷然後嚴訊據供昔時曾有局賭之事近來改過自新業已多年雖逢場作戲不過聊以消遣叩求格外施恩邑尊得供後衡情定讞以倪所犯雖在疊奉　恩詔以前然怙惡不悛未能寬宥於上月十四日發交遷善所拘禁以示薄懲惟倪向吸阿芙蓉膏烟癮旣大且久所中不准吸食況平日養尊處優受此磨折終日叫苦不絕眞所謂惡貫滿盈自作自受者矣

○六月二十八日恭逢　皇上萬壽聖節浙省官憲奉到部文遵於二十六日慶賀兩首縣因飭辦差人等先於廿五日在　萬壽宮前高搭棚廠遍以五色帳幔殿庭上下懸燈結綵極爲華美至三更時府縣各官齊集官廳伺候甫及五鼓各大憲命駕而來兩邑尊即命差役將所設燈燭點齊煇煌滿目如入琉璃世界閒雜人等俱不得入以昭嚴肅各憲更換朝服由左偏門入排班祝嘏文東武西行三跪九叩首禮禮畢退至官廳更衣小憩然後排道回衙各憲署中自廿六日起演劇三日無論軍民人等准其往觀並不禁阻以示與民同樂之意大街之上如清河坊鼓樓前大井巷太平坊

等處店鋪中懸掛燈彩頗極精巧有某丸藥店係粵人所開由粵製就綢絹人物一座名爲羣仙祝壽暗設機關自能運動尤覺簇簇生新他若茉莉花籃五色玻璃燈西洋水法燈珠羅剪彩燈俱楚楚可觀所有各樣燈景係上年恭祝皇太后六旬萬壽時所製茲復重加修整煥然一新楊厲鋪張爲他處所不及○俗傳六月二十三日爲火德星君誕辰浙省官憲例有致祭之典廖穀帥特委署皋司鄭芝岩廉訪往吳山火德廟祭祇應用祝帛先期由仁錢兩縣備辦呈請撫憲用印城內佑聖觀茅廊巷火神廟顯道院等處均由附近居民集資懸燈掛綵演劇數日二十四日爲雷祖誕辰杭人茹雷齋者於二十三夜往吳山雷祖殿宿山不下數百人是夜男婦進香者紛至沓來絡繹不絕山上茶館酒鋪終夜開設生意極爲熱鬧其擺各樣攤場者亦占利市三倍○天久不雨燥烈異常署臬憲鄭廉訪札飭保甲局及仁錢兩縣勸諭居民分設太平水缸蓄水其中以防火患縣尊局憲奉札後趕各處辟勸諭并請保甲紳董襄理其事俾得實力奉行

續述沙市打架事

○有友自荆沙貽書相告云沙市自六月初三日起武漢兩帮人打架當日尚未傷人次日文武各官出城彈壓均屬膽小如聽又無主張以致兩帮又於初六初九十二等日先後打架甚至拆屋搶物傷官殺人無所不爲兩帮各死十餘人二十餘人不等受傷者亦不少漢帮中惟胡廣大廣貨鋪吳天裕雜貨鋪兩家受虧更甚門面被拆貨物被搶一空胡廣大約失二十萬吳天裕亦不下數萬金其餘漢帮之綢緞鋪多被拆毀門面武帮亦間有被累者不若漢帮受虧之甚也上月十四夜吳天裕之空屋內忽然火起頃刻化成焦土不知火從何來幸未延及近鄰人心莫不惶懼所幸十三日早省垣大兵到沙通鎮始得安靜雖已開市而生意更淡武漢兩帮及客帮遷移者十有八九眞不成世界矣星星之火可以燎原涓涓不塞將成江河有除莠安良之責者可不急籌良法耶

大動干戈

○宜昌信云本地人與江西帮人因在東門挑錢啓釁各不相下邀約多人打架地方官彈壓不住先是六月十六日在小南門外碼頭啓釁因本地人挑貨江西帮不准兩下遂約期打架忽有河西羅姓肩挑筐內裝雜糧江西帮人誤認爲挑脚漢手持匾擔擊之當將羅姓頭腦劈開登時倒地拿足交下幸未絕命武營派千把等并帶兵彈壓江西帮人仍不畏懼並有在城上拆毀牆梁拋磚相擲者旋經人將打倒之羅姓擡至地方官衙門驗傷并給錢一串與之養傷羅姓族人不依當將錢挑棄且譁然曰爾等打倒我羅姓止出一串錢養傷我等若打倒江西一人亦止當如法泡製宜昌府存太守聞之請蒯中衡遊戎出爲調處因蒯遊戎素得民心也遊戎擬令江西帮與本地人各分地界不准再行打架而羅姓族人執定被打之人若不喪命尚可轉圜如不能救治必與江西帮決一死戰又接續信云本地人及江西人於六月二十日在北門外大打一場據聞江西人由小北門趕往大北門外將本地人所開清風居茶室打毀一空又打數家本地人得信赶去被江西帮打傷八人有四人恐性命難保已擡往縣署驗傷當打架時擡防營王千總出場彈壓竟被凌辱蒯遊戎見勢不妙即赴操防營調兵數十名前來始能解散本地人又將河街江西帮之新泰雜貨行門面打破又將行夥一人打倒因行中人帮同伊帮打架故也報傷時官府責其不應袒護受打非枉冤不知何時始能和解也

甬江命案

○甯波訪事人云郡城南門外沈黠橋陳郎堰人包阿才徐阿高同時失去耕牛然莫得竊者主名惟有自呼負負而已後聞牛爲台州牛販阿富所竊寄留馮阿營家包遂於某日糾集耕夫若干人前往馮家著交阿富馮無從交出至夜竟潛服洋烟自盡死後屍親歸罪於包徐二人奔赴鄞縣聲訴楊大令蒞驗之下飭即收殮一面簽牌嚴拿阿富及包到案分別責押至徐是日並未同去且有人稟稱身患瘡毒是以姑予寬容候痊愈再行核辦

預示築岸

○漢口襄河裏河岸各鋪店瀕河而居自去秋倒坍數十丈損壞河房數十間現雖支木搭篷作巢幕之燕將來洪水退落有岌岌可危之勢由是上憲諭請漢口巨紳劉君寶庭余君福田黃君秀坪等出場捐設立工程局創築倒坍駁岸以保河邊街道業已興工創辦設局於總家巷下首鹽天春茶樓之下漢口清軍府屬大司馬衙官先期出示諭令灣泊倒坡危崖之傍寄椗船隻謂現在擬築駁岸議以舊船載石沉於河底壘石作駁庶可以挽狂瀾不日興工創辦爾船戶等寄椗於斯者宜當另擇地方先期開讓庶免碍工程之事又免受損之害云

賊殺捕役續聞

○賊殺捕役已紀前報當地保及捕役回衙稟報漢陽縣平誠伯大令怒不可遏即派幹役十六名馳往蔡甸地方晝伏夜出明查暗捕詎屍身尚未覓得旋已拿獲同黨戕捕之匪盜一名名小腦殼當派數人押解回縣審問當堂直供不諱并云死捕先本爲賊後復拜師投充捕役深知我等巢穴時時來擾受其害者不知凡幾同人痛恨入骨每欲得而甘心適於是日途遇同人中有三人與死者有不兩立之勢故致之死棄諸水濱脣大令聞供飭役將匪梏杻收禁囹圄候撈獲捕屍提到餘匪再行究辦

同文甄別

○金陵妙相庵同文館開設有年人才輩出每年夏冬兩季循例由制軍札委總辦督率各教習在館甄別照章加獎近屆夏季課試之期總辦楊誠之觀察稟明香帥擇於上月二十七至二十九三日到堂安設公案點名歲試中西二文令將命題照錄於後

○漢文譯英文題

李習之復性書下

項羽本紀贊

金陵興築馬路議

○漢文譯法文題

馬士圖莫愁湖序

劉大將軍平倭露布

中國煤礦多於泰西論

○英文譯漢文題

釋電氣構力

河源說

玫瑰花記

○法文譯漢文

電學論

四季考

草木說

○漢文題

按切時務擬連珠十二首

武庚論

西法代數本於中法說

報恩寺塔歌

魯之削也滋甚若是乎賢者之無益於國也

賦得苜蓿總肥宛騕褭得肥字

邑宰仙遊

○金陵訪事人云興化縣知縣劉明府歷任九年循聲卓著不意刻下忽染時症竟赴泉臺該縣典史楊少尹爵修當即備文到揚州府申報府尊一面飭委幹員代理一面由馬遞轉報江寧潘司請委接署

詳述浙藩到省情形

○新任浙江藩憲胡方伯聘之於上月廿二日由滬起程杭地接到電音後約計憲節於廿四日可抵武林首府陳六塋太守錢塘東季符大令先期乘船至塘棲迎接仁和伍芝蔡大令因在請假期內故未往迎防軍局提調向太守人冠督同弁勇帶砲船四艘隨往迎迓至廿四日首府首縣及印委各員均在新馬頭官廳內鵠候憲旗防軍各營亦排隊站立河畔至十點鐘時忽聞輪船放氣聲辦差人等在橋上探望但見一縷青烟上衝碧落飛雲小火輪已鼓浪而來後面拖帶大號官舫二艘高插浙江布政使旗號霎時船已抵岸營兵俱升砲誌敬各官趕即上船呈遞手版方伯悉命擋駕候到署後再見各官退出站立河干方伯旋登岸乘坐綠呢四人轎拱齊全副執事由武林門大街直上進署小憩片時即命駕至撫院稟見廖中丞延入花廳敘談良久然後回轅發出紅諭定於七月初二日辰時接印

元帥巡街

○杭城近多疫癘而鄉間尤甚喬司橫塘一帶病者不知凡幾死者亦日有多人民人以溫元帥專司瘟疫欲抬神像出巡驅瘟此處雖有元帥廟而神從未出會一切儀從置辦不及且需多金因向城內迎仙館中將會中全套傢伙借去定於六月廿四日起出巡三天復行鄉鎮殆亦古者大儺之意與

霸王落水

○杭有渾號楚霸王者家居艮山門外向充朱家壩夫頭以其爲人強橫使酒打降無所不爲故有是名月前從城內飲酒回路過吊橋突遇營勇二人不知何故與之口角繼而用武霸王雖有拔山扛鼎之力然醉後立脚不定兼之雙拳不敵四手遂被打入河中幸河水尚淺不致有性命之憂比及登岸而營勇早已不知去向矣是處居人以霸王向來逞強今爲人打落水中大是快事想霸王此後亦無面目見江東父老也

茶市豐收○浙省留下鎮地方爲茶商聚集之處近年以來生意尤盛每年銷售約有三十萬金之多蓋因所製紅茶色香味三者較產自他處者爲尤佳故售與洋商頗能獲利也今年茶市又比往年更盛銷數約增十分之一推原其故因江西福建出茶不多價值昂貴而杭地所產收成較豐往歲所採二茶均在六月杪極遲至七月半即已停手今逢閏之年樹上嫩葉尚在發榮滋長據業茶者云可採至七月底八月初歌聲起處殊覺生意盎然也

豫章苦旱○江西各屬天久不雨瑞河袁河撫河水淺異常農田望雨甚殷而耆耆咨嗟如故六月廿一日省垣僅得細雨一陣自是廿二三四等日時而北風或轉南風欲雨不雨連日米價每升陡漲三文據米鋪稱不日仍當再漲詢諸老農亦謂早稻既被蟲災又遭亢旱其收成已不及上年之佳今晚稻多未播種即有已種者田疇復多龜坼勢恐不免災荒農圃者流因念雨澤愆期不免長吁短歎近日園蔬聲價倍重賣菜傭往往一言議值即掉頭不顧而去安得耆耆俯念民艱即日大沛甘霖活我億民耶

匡廬瀑布○六月廿八日爲　萬壽聖節九江道鎮誠觀察宋軍門率領文武各官於廿六日黎明在萬壽宮行朝賀禮牌示前後三日均穿蟒袍補掛○九江自閏月十七日得雨後田園又苦乾涸農民盼澤孔殷官府擬再設壇祈禱六月廿七日陰雲四合至午雨絲繽紛大有連朝不已之勢雖未渥沛甘霖而溽暑已潛滑於不覺矣○署理九江總鎮宋頌臣軍門履任後連日閱城閱伍點名本館已登前報上月廿八日又親查軍裝火藥馬匹均十分認眞而各營亦無短少○卸署德化縣彭星階明府騰瑞之封翁在籍奉養昨接粵電知有陟岵之憂明府孝心純篤不勝悽愴俟交代畢稟請上憲甫匍奔喪

預備宴賓○本縣黃大令昨日飭丁知照各當道准於初六日十一點鐘在滬北錢江會館公請調補陝西巡撫奎大中丞讌飲並召梨園演劇侑觴屆時輿馬紛紜又有一番熱鬧也

日船來滬○前日下午有日本兵艦一艘自吳淞口駛至浦江停泊詢諸西人云此艦即　中朝北洋濟遠兵輪爲丁汝昌媚敵獻與日本船尾尚有金色雙龍凡有血氣者覩之無不髮指也

電局餘銀○中國設立電報誠爲便民之舉無論官場要事均用電傳即民間商賈皆不惜資爭相電告蓋取其捷也前年又接通俄綫外洋電報可由本綫直達故報費日增月盛聞今年第十三屆結帳每股除派官利一分十元外又派餘利一分十元計每股之本祗洋百元現共得利二十元合長年二分起利近今商賈獲利斷難如是之厚況將來愈推愈廣則分利更有增無減不特與股者欣欣色喜即局外之人亦無不欣羨也

紡織興利○本埠老公茂洋行經理之紡織有限公司招股之期限至今日正午十二點鐘爲止已在本報後幅登有告白合書數語俾閱者得以共曉也

火警續聞○美界火警已登昨報茲悉火起於周浦路順慶里隔壁文昌閣對面某弄內第六百四十四號門牌裘時冒穿屋頂脫險氏勢甚猖獗延至東首六百四十三號房屋復折而往西至六百五十號爲止捕房既鳴警鐘黎捕頭深恐匪徒乘間攫物即督帶中西探捕臨場彈壓俄而英法美皮帶車聚集吸取自來水四面噴射火始告熄時已鐘鳴十一下矣計被焚石庫門樓房八幢至於起火原由或謂賭博而起然已遠颺他處無從查究矣茲此弄係新建尚未取名房屋甫經工竣門牌釘未一禮拜之久內有一姓乃日間遷入至晚遽遭是劫豈眞在劫難逃耶

鯨鐘悞叩○昨報紀某家焚化錠紙火光過熾以致滃牢悞吼等情茲悉某家於前日假垃圾橋南首之壽聖庵作佛事及事畢即在空庭中堆積帑錠以火燃之一時烈焰紛飛巡街捕見之悞以爲失火也即飛報捕房鳴鐘告警救火會西人聞警之下莫不風馳電掣而至分路尋覓毫無蹤跡比至捕房查訊始知悞擊遂各遣回嗣又將庵僧傳至捕房略訊數語不知能免解案訊辦否

時疫依然○邇來滬上天氣雖漸涼而疫癘流行依然未絕四明公所所置棺木匠工手不停斧竟至日不暇給各處棺木鋪亦異常忙碌無不利市三倍云

溺斃可憐○前日午後潮漲時太古碼頭某輪船起椗開行碼頭上觀者甚衆各小工將跳板抜去適有人立於碼頭之旁跌入浦江倏忽間不知所之想與波臣爲伍矣其時適值潮水洶湧施救不及傷哉

報殮浮屍○前日午後由水巡捕船在下海浦相近浦中撈獲無名男屍一具腹大如五石甕面目已不能辨認未知何時溺斃即帶往浦左墳山碼頭報請救生局收殮

買貨被竊○寶山縣月浦鎮王永盛京貨店主王子環於初二日來申辦貨午前到城內四牌樓恒升絲綫店選辦絲貨携有手巾包內計金葉二兩小錠五雙并零碎銀計五十兩又方銀一塊重五十兩放在櫃前凳上迨論價既定照票付銀回視手巾包已不翼而飛當時查訪蹤跡毫無即向該店夥翁姓查問答稱進店時曾經見有此包現已失去終是被人所竊王情急萬分立訴地甲查緝一面稟報縣署求請飭緝未知能珠還合浦否也

禿奴殺獪○李阿本前曾充當華捕因事斥革後即溷跡八仙橋一帶茲以節近中元李即糾同某僧四處寫捐建醮名爲地方禳災其實爲斂錢計耳共得捐項一百餘千不料僧得資後與李分道揚鑣自行建醮冀將捐項獨得前日醮壇既畢僧即乘輿出外遊行爲李黨所見即推李爲首譁然擄出將僧扭往欲與爲難僧自知理屈故躊躇之低眉旋經李黨將僧輩所穿法衣法物一倂攫取奔往八仙橋僧輩遭此飛災即喚四百零九號華捕同往將李並法衣等一併送入捕房捕頭詰問之下即飭押候解送公堂訊究

英廨瑣紀○張子華王國祥二人串騙縫工徐春華之學徒至往來綢莊誆取綢緞約值銀三十餘兩當即投報捕房立飭包探黃四福將張王二人及各贓一併吊到捕房捕頭略詰數語以張等誆騙情眞理應懲辦遂著押候解送公堂訊辦○雉妓王寶林昨在胡家宅地方拖拉狎客經三百七十八號華捕拘入捕房轉解到廨屠別駕飭交官媒押候今日公堂會訊○金進生段阿明孫瑞福王阿三張富泉與女子錫金寶等在途口角互相爭毆經三百八十九號華捕拘解到廨請暫行收管屠別駕飭令分別押候訊奪

法捕房紀事○八仙橋居人某姓家有人抹牌旁有人立而觀看不知因何起釁以致用武悞將旁立之人戳傷血流如注正在喧鬨之際爲巡街捕所聞上前拘拿餘人逃散將行兇及受傷人一并拘送捕房捕頭驗明飭將受傷人送仁濟醫館療治行兇人押候解送公堂請問官究訊○清和樓茶館主某甲命其外甥某乙在店照料以乙偷懶另覓木匠某丁照曾乙因此懷根暗將房門穩破誣指木匠行竊洋蚨二元五角及衣服二件將木匠扭送捕房禁押豎晨店主自投捕房向捕頭伸訴挾嫌誣陷情事請將木匠保出捕頭准之即交店主保去○新街三號弄內有窬人某甲孥其橋鴿櫥居小屋中詐其子前在英公堂犯竊懲辦後覓得某輪船水手之役依舊爲探囊胠篋之技邇因輪船竊案甚多捕頭飭探嚴緝前晚十一點鐘探夥會見該水手潛入弄內尾隨其後及抵家門探夥聲言拿提甲夫婦出爲攔阻致其子乘間逃逸旋經探夥同件偕處捜尋竟無蹤跡遂將甲拘送捕房值班捕頭略訊情由即予釋出著拘到其子研究

美捕房瑣紀

○江北人王小毛賃居美界裏虹口文昌閣後面第六百七十九號屋內向設順風園老虎灶刻已招盤與某甲所得銀洋若干爲同鄉人吳小松所知昨晨至王處任意拆梢王不堪其累旋購紫霞膏吞服迨午後毒發經人舁送捕房捕頭命送至同仁醫院求治[illegible]醫生如法施救當將服毒嘔出得以無恙一面捕頭遣包探倪順泉往拘吳小松送究現尚遠颺未獲○昨報登榮華茲油瓶子阿福特橫[illegible]控捕房經某某二華捕拿獲扭入捕房復將潘妻某氏夥某甲一併拘至捕頭略詰數言即飭送至英公廨請讞員訊究○黃浦路第五號洋行[illegible]語詢拿惟請公館時遣侍者遞西信至捕房聲稱二禮拜前失去銀叉銀刀等諸物當時未及察覺請爲查緝捕頭准之諭令各包探留心訪查○寧波人辛善榮前因犯竊經捕拘解公廨由讞員判令遞籍押捕房昨晨捕頭派包探倪順泉帶往英界照相店拍下小照存案俟查盡悉其復來之故後即送至法界附北京輪船解往寧波原籍

仁風翔洽○本館協振所昨接雲隱館主人惠函云昨閱報竟得悉汴省又遭水災待賑甚亟茲特奉上英洋五十元其中計南宮[illegible]十元祈求各友平安綺園廿元所求諸友康健朱少梅廿元叩求合第清吉懇代爲彙解災區散放明知杯水車薪惟望聚沙成塔此皆來函語也 棒抑之餘具見利濟存心慈祥在抱有此廉泉之貢聊沾涸轍之頹危較之別項善舉尤易累仁積德除分登收條外合書數語爲好善者勸

假冒愈出愈奇

廣東濟世堂聲明假冒

本堂自分舖上海以來開張在大馬路石路口交與里內祗此一家並無分出發兌各種丸散膏丹方與藥露膽顆紛繁日不暇給本堂愈加虔愼精工監製不敢絲毫苟且以冀藥到病除稍盡濟人之心不料人心不古惟利是圖見本堂生意興盛不覺涎垂乃有外多方倣效百計冒充或招牌則字異音同或藥名則大同小異或他省人冒充廣東分枝或新開小店反說他人假冒種種作僞貽誤非淺實堪痛恨不謂愈出愈奇竟有全抄本堂始創各藥只字不改價目相同魚目混珠眞僞難辨如初三日申報登有廣東得濟堂發兌各藥告白如參茸芝茸海狗腎壯陽補身酒參茸海狗腎吉祥種子丸立止遺精陰陽八卦丹即愈耳聾丸包醫小腸疝氣膏珍珠熊膽八參盡化痔丸遺精包愈痔瘡藥名價目均與本堂一式在上海南市十六舖內朱館發兌嘅異矣彼朱館者果何處何人所設耶然既已冒稱廣東分舖自立得源堂牌號出售各藥何不自行定價立名乃一味步人後塵本堂有何藥彼亦冒有何藥本堂定何價彼亦作何價耶誠欲如此祗宜暗中作僞何故胆敢登報照畫葫蘆將欲欺買主耶則招牌有別未必便受其愚將謂本堂不覩不聞耶則本堂始創一藥豈能任人冒效絕不計較爾能登報混充我豈不能登報聲明且稟官究辦耶今與爾約你要做丸藥任從爾做爾要混充廣東分舖任從爾充若要混充本堂各藥同名同價假冒出售則斷斷不能相容任爾廣大神通不怕官法辦你不餓莫至身敗名裂始悔噬臍特此聲明勿怪本堂言之不先也

乙丁又

大瑞典瑙威國總領事柏諭

爲知照事照得華商凡爲瑞瑙洋商買辦及合股生意情事打立合同即行到本署知照簽字弗悞

乙巳又

急救霍亂吐瀉癟螺吊脚痧症經驗良方

眞川連七分吳茱萸五分生甘草三分生白芍錢五廣陳皮一錢老蘇梗錢半煨木香七分炒烏藥錢半川鬱金二錢廣藿香錢半法半夏二錢炒山查三錢炒車前三錢細澤瀉三錢猳草菓五分仙佛手三片外用灶心土一兩用陰陽水煎服 如嘔吐不受者另煎烏梅二個五味子一錢飲後其藥必受 此方高明品定親友廿餘人患此服得重生今霍亂爲害隰濕三者交蒸中宮無路可越直陷厥陰所瀉者臟腑之汁腹吐者係胃陰面容頓改目陷肉削手足筋吊紋螺癟兩脉沉伏正盡邪實厥脫立見凡患此症火速服此藥必延遲自悞愈後變症另醫 四肢厥冷脚吊腹痛用附子一兩桂枝五錢乾姜二兩吳茱萸二錢蘇葉二錢川椒三錢高梁四兩同河水煎熱揩擦四肢腹中令煖則止 同仁公社刊議

乙巳又

獨步專門保嬰三寶○人命至重報應最凶假藥冒騙絕子滅宗

驚風三寶。專救孩童。起死回生。立見奇功。

急慢驚風兩症不同病家慌亂莫知所從惟有此寶能分急慢施救妙法詳明仿單凡有嬰孩咸宜購備免得臨時急抱佛脚雜藥亂投保嬰三寶每料兩洋誠急救百花補慢依法用之天下無夭殤之兒本局亦盡此婆心另有小兒保生膏搽擊驚風藥水四角半輕痢立效嬰兒臟腑苦味傷中本局三寶靈妙在外治神奇

局設上海胡家宅

乙三三

馬寶治時疫爲最靈驗天下第一

日前余之兩兒女患時疫百藥罔效羣醫束手竟爲不救顧得法馬路新昌參號馬寶一分救活余深感其奇一登諸申報者無非爲口中方便樂得提醒於人當時固未解此寶治疫至理昨閱中報登仁濟堂施大善士刊出時疫其方謂無偏無款最穩最妥莫如糯米散爲最靈穩方用白馬糞晒乾七天以生姜汁及川樸湯煮炒研三錢送下無不立愈且不忌孕婦云云誦悉之下恍然悟覺知前次馬寶救活兩兒女之病有由來矣按馬糞爲馬食尋常之草蘊結成糞其氣故清且擇白馬者其氣尤清瘟疫屬氣也清能降濁至理也且馬性溫其力大今年乙木司令病在厥陰故溫爲宜況乎馬寶者馬食異草蘊結而成較之尋常草大不同受天地日月之精華其力其氣其功爲何如亦可想而知矣故能以少制多以一敵百勝只須一二分能救不起之症誠至寶也總之疫症輕重不一藥亦靈效不一惟馬寶者乃治百藥罔效救命之藥也今年時疫遍天下勢甚凶惡往往救不及待一二刻而斃悲之極揣惘惘測雖天氣稍凉而夜半陰寒之氣仍往來無常忽熱忽凉稍不留意即感觸焉以故攝身之道總宜刻刻保養如有眞藥必須購備防之未萌免抱佛脚雖曰生死天數究竟人事不可不盡余前次苟非新昌眞馬寶二分兩兒女之命勢必不救矣總之人事盡足然後可曰天命天下事大抵然也今知馬寶治疫至理敢略述數語爲不知者告凡富有者斷不可以不備然而眞馬寶者惟新昌其誰能之究覓出售多年馳名老店非尋常者較焉

程步雲白

乙三以

外埠信局主覽本堂由信購藥除遠埠批明酒資付給及酒資回給方代受寄外如英洋一元本堂額外給酒三十文以示體恤倘有貽悞定必稟究

遠埠由信購藥寫明酒資回給方免悞事

信局之設原所以利商賈通緩急法至善也本埠各省信局林立不下百餘家其中賢者固多而愚者亦有本堂蒙前縣主出示嚴禁信局需索迄今五年誠信無欺故四方函購如雲信局夥送故智復萌前月二十日福興潤送信者執綠至本堂寫捐未允而去廿八日又邀同政大源協興昌等長江班送信者二十餘人至本堂需索回貨酒力每元五十文否則拔爲留難

本堂刻爲愼復定新章凡由遠埠購藥務請信後批明酒資付訖及酒資回給字樣外本堂如有英洋一元仍另額外給酒資三十文多則遞加以酬信局辛勞如信局仍致難日週延貽悞本堂即可援案究四方購藥請先付信力否則信局原信退回必致躭擱恐未週知特此奉佈 上海五福弄口京都同德堂藥局白

乙又三以

建造平江公所

謹啟者蘇府同鄉在上海議建平江公所以妥旅櫬始於光緒七年置得西門外地基十畝及費錢一千五百兩又於光緒十九年置得新闢馬路斜橋山莊對面地基八畝及培土與費錢三千五百兩因捐款艱難未即興工今值方向吉利方可再緩同鄉公議宜將新闢地先造丙舍六十四椽及門房廳事議定工料價銀一萬二千三百兩擇於六月廿四日開工但七年至今僅得捐錢九千餘兩所缺甚鉅惟望諸同鄉慨解仁囊已捐者再求續助承儐募啓者從速募集即交三馬路信昌珠號陳薇泉咸叟揚州春旋珠場大豐洋布號徐毓卿景行里徐翼希彬號少英以應急需所收捐款當掣收照俟工竣刊刻徵信錄現值起造亟需務望君等蘇長元吳崑新江震常昭九邑同鄉踴躍捐助共襄義舉俟房屋落成再議遷柩回籍舉辦此事

同人謹啓

時下要藥附送香珠修合雖無人見存心自有天知諸君賜顧如不受香珠則照價加二成給藥包退回換只此一家並無分局

京都同德堂

只此一家遠近均無分局

驅香痧氣丸 治中寒中暑痧脹吐瀉手足厥冷不省人事絞腸肚痛一切山嵐瘴氣頭昏眼黑氣悶自汗各種痧症神效大瓶二角中瓶一角小瓶一分每百瓶[illegible]

八寶紅靈丹 治時疫霍亂吐瀉轉筋吊脚絞腸一切痧症穢惡嵐瘴熱毒痰涎壅滯牙關緊閉不省人事等病神效大瓶二角半中一角二分半小一分半每洋七十瓶

飛龍奪命丹 此丹爲士子入場妙品功效迅速治時疫霍亂吐瀉轉筋吊脚絞腸急痧嵐瘴惡氣卒中客忤中寒中暑痰涎閉滯七竅不通等重症大瓶四角小瓶[illegible]

通竅臥龍丹 治暑天飲食失調頭昏眼花霍亂吐瀉忽然卒倒牙關閉緊湯水難入一切危急痧症用此丹少許吹鼻取嚏即愈大瓶二角中一角小一分每洋一百瓶

人馬平安散 專治天行時疫傳染迅速頭疼腦脹水土不服嘔吐不出霧露瘴氣斑疹傷風鼻塞等症牲口馬騾等病吹少許眼內其患立除大瓶二角中瓶一角小瓶一分

純陽正氣丸 此方得自仙傳專治陡受寒濕一切時症感冒風寒上吐下瀉絞腸腹疼四肢厥冷霍亂抽筋不省人事胸腹膨脹此丸服一二包神效每百包六角正

藿香正氣丸 此丸簡便穩妥屢試屢驗專治外感風寒內傷飲食憎寒壯疼頭痛嘔逆胸腹飽悶神昏好睡男女老幼各種痧症及一切痢疾服之神效每百包洋六角

時症白痧散 治一切痧症絞腸腹疼霍亂吐瀉筋脈抽縮瘟疫傳染胸悶嘔吐頭眩鼻塞嵐瘴觸穢六畜瘟疫各重症大瓶二角半中瓶一角二分半小瓶每洋七十瓶

諸葛行軍散 武侯行軍登高跋涉萬馬千軍山嵐水毒烝氣難聞製此藥令軍士佩之以應倉卒治一切痧症大瓶二角半中瓶一角二分半小瓶一分半每洋七十瓶

靈寶如意丹 此丹品味珍貴善治百病名之如意藥到回春本堂悉心考究炮製精良故能搜剔腸胃風痰開通三焦積滯專治一切危急痧症大瓶四角小瓶二角正

萬應救急茶 救急扶危辟風散熱去瘀除邪開胃健脾治四時感冒山嵐瘴氣飲食不進水土不服牙關緊閉不省人事等症每洋一百六十七包遠近見索不取文

本堂志存濟世秘製臟身香珠如購以上之藥十元者送福字香珠五元者送祿字香珠三元者送壽字香珠一元者送喜字香珠多購者多送或不受香珠則照價加二成給藥近來伪冒妒嫉者層見叠出 任商賜藥務宜認明上海五福弄口京都同德堂藥局門懸 各大憲匾額 上海縣告示五色仿單鈐印藥書石印發票套版聯信一萬五千言藥局均有方免假冒信實自理童少無欺

乙[illegible]六八

英商老公茂洋行經理紡織有限公司章程

經理寫字房即設在老公茂行內 本公司招股議於西歷八月二十四號即禮拜六午正截止 本公司係按照香港一千八百六十五年至一千八百九十年規例應行掛號作爲有限公司業已在香港督署掛定照此經辦則股本自有定額而經辦之責任亦有限止 本公司原擬招集股本七十五萬兩復與各董事商議加添五萬兩曾經聲明在前所集八十萬兩先招付足股本六十萬兩分作六千股每股規銀一百兩現在已經中西各商認去四千二百股留七百五十股即在英國分招尚餘一千零五十股即在本埠開招一經招足即行截止付股銀日期開列於後 買股時每股付規銀十兩 分給股單時每股付規銀十五兩 一千八百九十五年十一月三十號每股付規銀二十五兩 一千八百九十六年正月三十一號每股付規銀二十五兩 一千八百九十六年四月三十號每股付規銀二十五兩 公舉 董事 公茂洋行達臣先生 協隆洋行斐倫先生 美最士洋行高夫先生 源盛號屠景山先生 通裕號鄭寶裕先生 經辦老公茂洋行 律師威金生先生 本公司議定先設二萬五千紗錠預備日後可增至三萬五千紗錠並添設織布機器 廠房地基已有數處前來兜售待與各董商後擇定見本公司一切事務概由各董事議妥歸經理承辦凡爲董事須有[illegible]股無論中西人皆可 欲得詳細帳目及開辦之法可向寫字房取閱 本公司始意由公茂洋行達臣先生協隆洋行斐倫先生所定曾經西歷八月二號訂立合同各董均已簽字[illegible]行 欲買股分買股式單填就連銀一併送至往來之銀行 凡買股者每股先付銀十兩待後派股時按股分給如有溢數移入後起倘股足不敷分給所有先付股[illegible] 買股分附有格式單可向匯豐銀行協隆洋行及經理寫字房均有 如欲看本公司帳目係規並日記錄以及公茂與協隆所訂合同至寫字房取閱 本公司專辦紡紗[illegible]織布此項生意之大獲利之厚確有把握毫無疑義蓋上海一處四鄉產花極多不將自產製造而反運至他處消售民間需用紗布反購自外洋自失利權誠謂可惜今[illegible]自製足敷日用不但獲利並可便民銷從前中國通商口岸不准洋商設立機器製造土貨以致利源外流民生日蹙今幸此條禁例業已剛除從此已無阻礙漸可收回利權 本公司意欲置辦紗機已留心多年凡得失利弊靡不竭力探訪前擬節略較爲詳細按本埠已開各廠及印度等處開消帳目均相合符猶屬瞭如指掌 一工作者本埠工人較之別處勤力耐勞而且質地明白一經指引無不心領神會足堪與印度人匹敵勝於東洋工一籌況人數衆多不但無妨農工并能各安工業且紗廠工資不薄食用儉堪自給利之所在人必爭趨續僱紗廠逐增無慮缺乏工人之患前擬帳略內開工人支用較之上海已開各廠及印度等處工資綽乎有餘將來開辦似可有贏無絀 二棉花出數查英歷一千八百八十六年上海運往東洋之花衣有四萬七千六百担運往別處共計出口二十萬八千六百担至一千八百九十四年運往東洋有五十七萬担加之運往他處總共出口計九十三萬另四百担出數之多銷場之大年勝一年而花價並未昂貴亦不過較往常相仿或以謂紗廠增多之後需用浩繁價必騰貴而不知消場一多各處栽植亦能推廣將來勢必漸平況中國之花自實且淨雖不能勝於英美實在印度之上查揚子江左近一帶曠地甚多種花亦所合宜現已有人試種從此出產充裕何愁不敷消場中國利源日闢吾儕商人亦可沾惠利國便民莫過於此 三棉紗銷場查英歷一千八百八十五年內印度運來之紗只有二萬九千四百担迨一千八百九十四年已增至五十四萬一千九百担消場日廣不言可知近來上海華商設廠所出之紗爲數不少尚不敷消路而印度來貨未見窒滯可見中國人民之衆需用之繁確有灼見即使再設數廠出紗再多亦不愁消場之難

光緒二十一年六月十七日

西歷一千八百九十五年八月七號

英商老公茂紡織有限公司謹啓

甲[illegible]

增廣英語撮要

此書鄺容階司馬華英字典補編精選各要句集爲成書并附選華英尺牘言簡而[illegible]字合趨省中華經營中之要言不揮瑣屑綺就英文逐字逐句無不考究精詳[illegible]常所需之書不欲爲奇珍欲爲之實望諸君先覩爲快每部價洋六角賜顧者請在三馬路申昌書室及各書坊均有發售

滬濱主人謹識 乙[illegible]

包愈勞傷吐血斷根膏
立止咳嗽

天下馳名廣東益三堂始創獨秘濟世良方應效如響 舖設南江鐵馬路繼祥源坊口東首大街便是

夫咳嗽吐血一症或因身體虛弱或憂思鬱結或酒色過度或感受風寒咳嗆而傷肺甚至痰血相雜或吐成盆[illegible]乾日久不愈致成勞瘵性命有關雖求醫服藥往往治法不講反受其累本堂良方獨秘屢試屢驗救活多人不可以數計所妙者尚治男婦老幼遠年吐血近日咳嗽無論諸醫束手危險萬分即將藥膏依法服下奇效當可立見輕者一料重者二三料包可全愈藥性和平不寒不燥此膏眞有滋陰潤肺清金水火既濟之良方却病延年順氣化痰止血斷根之妙倘若不效原洋奉趙每料價洋二元先試半料亦可○另有諸般咳嗽順氣化痰丸每瓶兩角尚治一切風寒燥火暑濕邪熱諸嗽服之立止順氣化痰止嗽斷根之妙乙[illegible]

慎疾須知

陽湖陳鞠生先生當今之和緩也曩歲曾遊山左[illegible]都等處蹤跡所至名噪一時久爲當道諸公所欽契今春李新[illegible]太史延請來滬所治諸症靡不痊可太史早爲之登報至[illegible]門求治者沈疴宿疾屢奏奇功指不勝屈而時症之至危極險者尤能剖悉於陰陽疑似之間而設法挽回之僕等或自求診或爲親友相延竟能無方不效有藥必靈蓋 先生少承家學脈理之精別有神悟故奏效如斯之神且速也當茲瘟疫橫行傳染日盛而流傳之方預合之藥或則溫涼迥異或則攻補攸殊對症則立瘳不對則加劇苟不知醫而誤投之鮮不敗事僕等慨災祲之未退知補救之有人有不忍緘默不言者用具公啓以告同人 先生前經回里茲已重來仍寓盆湯弄新橋南堍吉安里并附識之以便慎疾者過訪也

李叔倫 韋琴若 孫仲瑜 包鴻卿 武桂臣 仝啓

乙[illegible]

本局在上海鐵馬路寶順里四弄

袖海山房書局自辦厚白皮紙招印錢票

本局自備機器石印書籍而外兼印五彩所印錢票仿單等件[illegible]清晰顏色鮮明遐邇咸知勿庸贅述惟東洋厚白皮紙辦運殊艱故[illegible]定印之家常成畫餅茲本局向所定紙刻已到申欲印者請速來[illegible]定可也即遠埠函致亦可剋期報命本局素敦誠信決不誤事[illegible]

光緒乙未年六月十八日袖海山房主人謹啓

乙[illegible]

諸公鑒賞何勘鑒諸

上海同慶堂 聲明貨眞價實

上海石路家石橋南外鹹瓜街口同慶堂戒烟吉祥參片○分售四馬路鴻福來棧行○蒸戒烟一粒金丹批發

本堂首創戒烟吉祥參片用上等貢道藥料和眞正老山人參製煉精良務使功歸實效以故風行各省天下馳名如食烟一錢服藥兩片法以五日一減戒至一月心癮盡去再不喜食洋烟因不用土皮烟灰諸種有害之品與大吉不斷有虛名而無實濟者判若天淵茲有忘八匪徒以買藥爲名乘計竊去仿單冒效式樣往各埠兜消有壞本堂聲名而誤諸君貴體故特於去年四月朔日爲始更加石印三星圖爲圖爲記以別眞僞豈意未及三月見市上有三星圖作牌而買戒烟片者與本堂牌記相混 仕商賜顧請驗以式樣併色香味三者俱以及盒外婆印爲憑方是正藥否則既受其欺不得其眞大失本堂匡濟之誠所厚望也大盒百六十片一元中盒七十二片價五角小盒二角半分售湖南○金陵○常熟○通州○常州○江陰○海門○崇明○寧波○嘉善○硤石○新塍○上虞○無錫○天津○廣東○漢口○武昌○牛莊○蘇州○江西倘蒙惠顧當班回件逢三逢七門售九扣批發公送賜顧者請指明監家石橋南巡防局對面便是 乙四四

奏准 御用 宮妃種子螽斯丸

廣東梁氏濟世堂 新科種子丸

此丸用雲南上頂濃花玉桂爲君配合高麗參北鹿茸溫桉子宮之藥服之能百發百中功效莫匹經驗多人幷非虛言誑世也是方係前粵西揚大宗師聲巡試樂平錄示導者書院獻福於差次得之方後註明係老云前金城太守范公羅德以是方備著神效恭錄奏進疏陳後四十日無妊願甘論罪幷稱臣妻年逾四十尚無體娃僅數日即孕以其餘餽学文妻李氏亦逾十三日而孕神效送見用以進呈世有善貽燕之謀切麟趾之望者倘新三致意焉不以予言爲河漢此則鄙人所厚望孜以 諸君先領手慶也

雙料每個洋一元加料每個 洋半元單料每個價洋二角半 上海同芳茶居樓上協記泉號發兌 乙廿四

廣東普仁堂 龍涎香戒烟丸

夫洋烟一藝產自泰西人皆知之初來原爲藥引有益無損迨後之人熬作烟膏或借以消遣或藉以敘談日久遂成痼疾每每欲求善法戒之但慮其戒後病若叢生是以欲戒不成屢戒不成此非戒烟之心不堅其實未得良藥者也本堂之戒烟丸用正龍涎香爲君去其烟積配入正高麗參鹿茸杰以培元而補氣其餘助以底長奇草化州橘紅並自藏數十年廣陳皮化痰等藥聚麗去渣取其精液爲丸故服而不滯服丸後不思吸烟由次漸減不半月其烟癮盡除精神加倍容顏光彩皆由不入烟膏烟灰故得永無後患更喜者腎元復固提神益氣正本清源眞誠戒烟之第一良藥也均稱靈效請嘗試之○每大瓶價洋五角小瓶洋二角半 廣東普仁堂 舖在上洋棋盤街開張 乙廿一

石印繪像全圖綴白裘出售

上海棋盤街三茅閣橋北首飛鴻閣書林發兌各種石印書籍倘蒙仕商 賜顧者須認明本坊招牌庶不致悞另有舶細書目奉覽或指購買每種無論寄費格外克己公道

綴白裘一書道破古昔忠奸心事形容喜怒哀樂與諸前人之所作無非爲後人之實鑑也事雖戲嬉實堪勸懲但坊間所行木版剝蝕殆盡心跡模糊觀者憾焉今特用西法石印書法圖章較對精詳說白詞讀加之以圖信閱者一目了然一無亥豕之訛吾知是書一成必家置一編而先覩爲快也裝訂十二本加錦套二函價洋四元○加批分類尺牘續集每部八本洋八角○晷本東萊博議每部四本洋四角半○增廣大生要旨每部一本洋一角○增補醫林改錯每部一本洋一角○目耕齋搨每部四本洋四角 乙廿四

謙吉祥綢緞減價售現

本號爲因存貨過多刻將新花抗寧綢等一概八扣另有老花緞價再減另議湖縐每兩二錢八分 如蒙賜顧速臨賜顧此佈 乙廿三

百草保身熊油虎骨藥膏

廣東濟世堂虔製萬應靈膏 一二

此膏追風去邪培元封病有洗心換骨之妙起死回生之功鎖廿六道骨節通念四道血脈有病治病無病貼丹田命門三穴滿身異香一切毒物不敢近體防險登山無瘴嵐之患一膏可貼廿六日至期換去三張遍貼半年烏鬚黑髮男則固精壯腎助陽健脾女則調經止帶養血滋陰屢試屢驗乃龍山道人傳授之仙方治○痿遺精滑○赤白帶下○內外痔瘡○新舊瘡疾○小腸疝氣○五淋白濁○偏正頭風○翻胃嘔吐○左癱右瘓○五勞七傷○手足麻木○肚腹飽脹○產後作痛○咳嗽冷哮○跌打損傷○腰膝酸軟○筋骨疼痛○無名腫毒○以上各症均按穴道貼上即愈年久宜貼雙料則藥力大而取效愈速凡保身者宜家常備置一切疑難險症貼之立見奇功用法另詳仿單銅人圖外加錦匣包裝禮盒雙料紅紙每張一元單料五角函購信實自給批發百張九扣零買不扣 鋪分上海英大馬路石路口公興里內 乙二十

丹桂茶園

七月初五夜演 大減價正廳二角正

小四杰村 取定軍山 新花園 新大賞雪 通恩府 本名佬報 彩大法劫 新活捉場 戲衆搶 府外趙 全洛陽三加 本橋令十彩

天儀茶園

七月初五夜演 大減價樓包每位洋二角

御園救駕 春秋巧郎 武松殺嫂 回黃水蓋 車鸞觀佑 兄妹戲寨 四洲母戲 紅樓贈珠 十美 遊出界 張北前 全園不同 本

天仙茶園

七月初五日演

雅觀樓 黃河渡 雙冠誥 新蟠桃 排虎剛 文虎買 武莊內 彩樓配 下河東 賣餑餑 赶三關 藥茶計 龍鳳配

七月初五夜演

馬芳困城 火棍打焦 二進寒宮 取落鳳坡 西金雁橋 川擒張任 探親相罵 拾柴三娘 僧打齋飯 頂八郎 演南回營 全北四妻 本和團圓

新開同慶茶園

七月初五日演 復明基上本

七月初五夜演 三娘教子 後續演復明基下本

平地風波 軍賊交攻 讓平遊黨 會親拜壽 奮與伸冤 紅鸞救儲 乘機騙會 改邪歸正 悞投羅網 除滅甸安 文武名角 全班合演

天福茶園

七月初五夜演 大減價正桌每位二角

燈恩 戲傳情 觀花燈 九蓮燈 花蝴蝶 戰長沙 收黃忠 吃八肉 雙鳳緣

味蒓園內雅園文班

七月初五日演

迎像庵地 英傑相會 鴻門山門 別妞殺廟 十面玩箋 烏江錦亭 後誘 琴挑 思春 標院 送子 出力 回力

七月初五夜演

折柳陽關 擋容 別墳 惠明 催試 秋江 羅夢 痴訴 點香 全本蝴蝶夢

鳴謝遺精良藥

遺精藥雖多欲求其靈驗速效者莫妙於上海桃源坊口廣東保壽堂妙製純陽乾坤遺精八卦丹余素患虛損夢遺百藥罔效因托申友寄購四洋服即痊疾念余欽佩莫名誌書鳴謝寓天津紫竹林興史梁燕縣頓首 乙念五

禮拜六拍賣

准於初五日十二點鐘在本行內拍賣高麗小馬二匹如合意者請至本行看拍可也此佈 瑞和洋行啓 乙四五

禮拜六拍賣

初五日即禮拜六十點半鐘在本樓不限價拍賣各色海馬宮牌牛牌鷄牌豬頭呢元青尺六寸旗絨等貨隨佈此致 義記洋行啓 乙一九

老公茂洋行

新織有限公司 告白

啓者如有人欲入新織老公茂洋行紡織有限公司股分者請於今日正午十二點以前入股逾時即將股分鐘封起特此布告本公司總經理事務之老公茂洋行啓 甲一〇

拍賣產業

啓者今定於禮拜六即七月初五日下午三點鐘在四馬路第六號門牌本行寫字房內拍賣地基一方坐落法界徐家匯馬路第一橋旁邊在英領事署掛號第七百七十號道契第七百六十三號量見約十四畝九分五厘地上所造房屋共一百六十幢每月可收房租洋三百八十五元其四至北至河之中間南至前面龍之地東至城河西至華人產業○又地一方坐落虹口在英總領事署掛號第一千三百五十號照契量見一畝五分零六毫地上所造房屋一併拍賣其四至北至河南至甄姓之地東至章姓之地西至張姓之地照工部局虹口地圖第四百四十九號將來乍浦路接長須經其地○又地一方坐落寧波臺灣兩路相近在英總領事署掛號第一千六百零九號照契上所開四至北至茶葉公所南至周姓第四百七十號之地東至俞姓之地西至顧家弄及臺灣路其地照工部局英租界地圖第四百六十九號係在熱鬧之處現在每月可收租洋六十圓特此布聞 錦名洋行啓 甲一〇八

遺失提單

今遺失此次廣利船進口第104號鴨毛提單四件一紙在途遺失已向招商局另補提單出貨倘有人拾得作爲廢紙特此聲明 北恆茂告白 乙三十

新出 增訂智囊補

是書均詳歷代有智之士語言議力分門別類幾生新編廿四卷莫不搜羅追補每部價洋八角寄上海棋盤街山房及各書坊代售 乙四一

閨閣必需之物

百花露艷容宮粉○市上香粉咸用也永梅片故多搽面色必傷本堂此粉專供內廷之用本質珍貴芬芳細膩其氣勝各家香粉幽雅且去斑點化皮膚之嫩色常用轉老還童嫩百般故日艷容非徒取潔白鑒香已也大瓶一元小半元係線絲晶瓶奩以錦匣官總相瓷○珍珠去斑粉每瓶半元○八寶潤膚瑯面粉○玉容散大飞角小一角○纏足外洗藥二角○洗牙粉二角○潤膚洋蜜○引見皂印遞散○搽牙膏子罐○五香生髮油均一角○生髮香水四角○禿髮重生散一元 上海五福街口京都同德堂白

眞正熊油虎骨百艸追風袪濕酒

此酒祖傳秘方專治一切風濕重症左癱右癱半身不遂腰膝疼痛四肢麻木步履艱難及中風中爽口眼歪斜語吉塞滋氣血凝滯等症但將此酒內服外搽立刻見効雖十廿年風濕老症百藥不效者但服此酒卽能袪風去濕舒筋活絡週身舒暢行動如常開胃健脾精神百倍總酒性書走經絡立刻旅行四肢百骸無處不達加以眞正熊油虎骨及百種艸藥製成故能書治一切風濕重症無論久年初起爲能應効如神限日全愈常服却病延年永無中風之患凡督飲此酒者自知非本堂自詩其妙也每瓶二元小瓶一元 廣東轉世堂鋪分上海英大馬路石路口公與里內

桔楊生稊 皖城黃光祿第卓人啓

鄙人年近花甲自兩子中殤後雖侍姬林立龍華終虛市上種子藥遍服無功去秋常服百花祠靈芝精神頓健侍姬誕皆服百花祠白鳳九百九之後第三妾經調受孕月初喜舉一雄第四妾現亦懷孕枯楊生稊謠謂藥石無功哉感面登報謝揭靈

普救靈丹略列

本堂揀選上藥用正麝香虔製各種救急丸散俱能扶危活命功力神速皆爲普救便人耳諸君光顧請認招牌萬應痧氣丸大瓶一角小瓶每洋一百廿瓶○八寶紅靈丹○諸

廣東普仁堂
靈驗痧氣丸

葛行軍散○麝香臥龍丹○時症白痧散大瓶一角半小瓶每洋一百瓶○靈寶如意丹○萬應如意油大瓶一角中瓶五分○萬應午時茶每洋八盒○小兒疳積糊每瓶洋二角並各種蠟丸膏丹藥酒發售貨眞價實舖在上洋棋盤街開張

石印史要

任釣臺先生仿十七史蒙求體例以四言韵語編成始於盤古迄於有明此事屬詞隸如指掌較之鑑略等書殊覺精美詳備每部實洋六角上海四馬路古香閣發兌

失票

即日移失晉餘莊票第五千七百卅八號九八元六兩九錢六分今已關照該莊作廢望各莊號切勿收用王春記

只此一家老行

英九月雙票出售雙張十二元單張四開照算分條六角半字

天成

經手上海棋盤街北首石庫門內原處帶奉不誤

馳名夾紙膏○清暑痱子粉○萬應如意油

夾紙膏 治各種熱毒瘡癤皮膚癢痛久不收口夏月蚊咬指甲燙破及花柳毒門等症善能消腫生肌除毒止痛每匣二角○痱子粉 時值炎夏酷暑蒸人頭面皮膚起如疹粒名曰痱子作癢作痛胃暑烈日之下與不耐暑之孩童更覺紛紛其盛此粉撲之卽愈每瓶一角半○如意油 氣和力厚通竅辟邪男女老少搽食均宜四時感冒霍亂一切花柳毒門蟲蛇咬傷風火牙痛食滯腹痧士子文場困倦武場用力均治大瓶一角小瓶五分上海五福街口英大馬路京都同德堂藥房白

上海中西大藥房

添設金陵坊口大街

本藥房開設上海四馬路轉角大洋房內已歷多年據選泰西各國藥材精製中外應驗良方膏丹丸散藥水藥酒創製秘方飛烟梅花參片一粒金丹上品香水香皂照相器具乾片蛋紙一應材料磨不全備自運廣東各種驗丸痧藥紅靈丹發兌貨眞價實選通馳名每有無恥棍徒竊取皮毛隱射仿造到處兜銷爲害匪淺故本藥房除各省分鋪寄售外茲添設金陵坊口大街又貢院前傳賜顧諸君稱以就近購取庶不爲魚目之混

廣東得源堂丸藥分鋪

參茸芝兆海狗腎壯陽種子補身酒大瓶四元小瓶二元參茸海狗腎吉祥種子丸每兩雙料二元單料一元立止遺精陰陽八卦丹卽愈耳聾丸均每盒一元包醫小腸疝氣膏每張雙料一元單料五百六珍珠熊胆八參茸化痔丸每兩雙料二元單料一元遺精包愈膏每張雙料元四單料八角定價劃一外埠函購信力自給 上海南市十六鋪內朱錦發兌

聲明失票

余父玉書公在日有萬利記鄙平礦股票摺第八千八百三十九至八千八百四十三號五股計元五百兩余父因患瘋病余年尙幼一切家務均托余姊丈高翰香經管後翰香身故余父相繼謝世當經交出股摺一扣股票未曾檢出難保無遺失等情而該摺取息己非一次今年該局囑取股票一閱再行付息現已將股票遺失緣由稟請上海縣署備案並經請人到該局擔保另立孝壽康戶名該股票如尋出作爲廢紙特此登報 李壽康告白

新開泰豐洋行

本行自運東瀛各礦名煤並定各種雜貨價廉貨佳皆可試用倘蒙貴客賜顧請至四川路廿四號帳房面議可也

盤店聲明

茲者麥家圈永和里內藍協大土店主挽中將藍協大生財一切盤與源興自盤之後任遲源興管業倘有協大往來進出等向其自理與源興無涉特此佈告 源興告白

洋房召租

在二洋涇橋北善樂里內大洋房一所計七樓七底上有曬臺後連灶間貴客合意者向春江里內成豐號面議可也

補註青雲集試帖

青雲集試帖久已家絃戶誦膾炙人口自丹陽吳文川先生加以補注尤足爲後學指南實家塾中善本也特重爲詳校用新鑄大號鉛字精印紙張墨色無不盡善每部六本價洋五角寄三洋涇橋文淵山房及各書坊出售

頭彩五萬元

九月呂票出售雙張照市分條六角信購上海棋盤街

鴻癸來

躉批格外克己

茲售英九月份大票雙張十一元二角單張四角照

天福來

算分條六角小洋帖水函購申棋盤街北

儒筆書畫減潤一月

樓臺琴山水花卉沈翼之鐘鼎隸篆扇冊二角大件另有潤格寓法馬路口永源棧油行外埠信寄原班回件上海南畫錦里文軒代收

新式八音琴

本行到大小八音琴內鼓鐘數其音甚妙以及號筒嗽叭洋笛洋鼓等各色樂器俱全其價格外從廉凡貴官紳富賜顧者請移至英大馬路三號便是 謀得利琴行啓

禮拜一拍賣

准於七巧日二點半鐘在公祥棧內拍賣舊鐵板舊洋圓鐵絲鐵絲繩等欲辦者屆時請至該處面拍可也此佈 倍發啓

電報總局告白

啓者本局今年第十三屆結帳每股派官利洋十元餘利洋十元照章於七月初十起請各股商持票摺向駐滬總收支所驗付並取閱刊印結帳爲荷

聲明

桐生不願終業屢誡不改茲已出店倘在外賒取貨物銀洋向其自問與店中無涉特先聲明以免後論 萬選樓謹白

味蒓園內三雅文班

姑蘇頭等清客串

周鳳文

初六日演佳期夜演寄柬

翠樓探樓

初六日演前本夜演後本

新出石印

各國時事類編

洋務之書多矣若分類而易查者頗少此書爲近時人新輯內載各國政治形勢交涉事件禮制文藝武備物產通商要務及遠近程途民俗器具並各使臣日記中所載要害色色俱備悉皆分門別類詳細載列而於日本國中一切諸事尤爲詳盡今付石印訂四本洋六角欲知時務者閱之則各國之情形不啻瞭如指掌矣寄上海四馬路一層樓後面文富樓書莊及各書莊均有寄售

品超常流

茲牛肉汁乃化學醫士煉取精液補益人身功過參耆雖皆來自西域貨高市上一等鱈魚肝油不僅潤肺而且滋補因油內涵入補劑故克奏膚功海卜福四糖漿較之克利馬尼牌子尤稱靈妥服能壯陽種子兼治百病凡欲生求嗣者幸卽購取焉 上海華英大藥房啓

榮錄堂

秋季搢紳已到

文武八角文六角○新印天閏闈琴譜集成傳十六元○原刻足本一切經音義碼洋廿元 掃葉山房啓

大彩常中

今售英九月呂宋大票頭彩五萬元雙張十二元

一本萬利

分條六角半拋球場萬有利啓

縮印玉樞寶經

是書爲太乙秘誥逐疫驅邪其應若響後附上濟辟鬼符籙照相石印縮僅一寸佩帶身畔降竊消灾每部洋一角喉痧的每部洋二角上海棋盤街文瑞樓發兌

新刻潛齋醫書五種

海寧王士雄先生醫學超絕治稱神術所著醫書五種今覓得原本重刊每部一元五角上海醉六堂書莊啓

上海英大馬路 屈臣氏大藥房

價廉味高送禮相宜

此糖水氣味香甜別有各種菓子餅味以些少和茶酒飲之大能生津止渴宜夏天服之消暑散熱潤心養顏每大瓶七角二 小瓶二角五〇各色菓子糖每瓶三角五〇另有啣㯫檸檬等水售此水係用香港太平山水製鍊與別不同羣推第一因其性味醇和令人飲之神清氣爽若以菓子糖水和飲並佳甚妙

上海英大馬路 屈臣氏大藥房

戒洋烟藥餅

此藥餅善能解化烟毒服後漸漸除痰去積開胃健脾令烟癮日漸減少自然戒斷永無後累每大瓶一元中半元小二角五

上海英大馬路 屈臣氏大藥房

〇〇〇戒烟藥餅減回原價〇〇〇

本藥房所製之戒烟藥餅靈驗無比遠年老癮無不戒脫消除愈推愈廣但以前起價所售小瓶頭一角五者現減回原價每瓶一角正發賣每箱四十八打更能讓以廣善緣 甲

香港 普安保險公司告白

啓者本公司實備資本銀八十萬員創設在香港上環永樂街專保內地外洋及來往中外國各港口岸輪船桅船及貨物無意外之虞所有章程悉依英商保險例辦理茲特設分局于上海各埠代理倘蒙諸君光顧投保者請 移玉至上海廣德泰號安和祥號同茂泰號 啓昌號面商便妥恐未週知特此佈聞一設上海廣德泰號在二擺渡同吉里安和祥號在棋盤街啓昌號在金利源碼頭同茂泰號在二擺渡同和里恆順泰內

光緒乙未年六月 日香港普安保險兼貨倉有限公司總司理人阮務邨謹啓 乙二廿X

利卞逐蘇往
濟輪日双抗
局船往日嘉

乙廿X

請兌彩洋申足

運中 又送附彩

英九月呂宋票雙張十二元又送附彩一雙張單張四開照送分條六角半附送二條信購申四馬路 乙廿X

輪船往東洋高麗等埠

啓者拿架多麥魯輪船船主名高難定於七月初九日即禮拜四下午四點一刻鐘開往長崎西門舍草神戶等埠小包收至開船之日正午爲止搭客票出至是日下午三點鐘爲止既至長崎換一輪船於七月十五日開往釜山元山琿春等埠如欲搭客裝貨者請至本會社面議可也此佈 日本郵船會社啓

秋京夏館

惜餘先生專教英文繙譯算學測量打樣等正課之餘兼授西語教法精詳講解明斷大有陶育人才之志非藉此斂衍者此館設後馬路章東明隔壁擇月之十日復館此佈

從遊生俞憲章啓 乙三廿X

明治火險

三井經理多年賠欵迅速如有房屋貨物傢私均可照保價極克己如蒙賜顧請臨四川路十七號面議

東京水險

專保中西各口洋面平安水漬均照英國章程接辦設有不測立即賠償無論禮拜夜深均可改印賜顧者請送交三井帳房 X九-五

聲明假冒

徽州祁門歷口利濟石橋於光緒甲申被蛟洪冲塌現擬鳩工重建會經汪君廣淵於去歲今春在漢口勸捐刊有簿啓執照爲據近聞有無恥輩冒本橋局名私向各處勸募誠恐好善諸公未盡鑒察特登報聲明以杜假騙

祁門利濟橋局同人公啓 乙廿三X

專收書信人頭

啓者本行今欲現下用過工部書信人頭或海關書信人頭不拘多少新請送至本行其價面議可也上海和順洋行啓 X三乙

杭州德記號

發兌外國藥水香水丸粉糖片各貨俱全惟申批採信購即奉近多假冒賜顧認明大井巷元元銀樓間壁石庫門內 乙三廿X

只此一家

鴻福來 附送 彩票爲記

小行大彩遠提中外咸知時有假冒故送彩票以絕途弊今售英九月呂宋票雙張十二元〇附送彩票一雙張單張四開照算〇分條七角彩票照送函委即奉

上海四馬路 乙二廿X

請諸翁早來購票快得頭標

本行久設自運呂宋大票常得大彩早已聲明加送彩票不取分文今售英九月票雙張十二元又送附

大發 又送附彩

彩一雙張單張四開照算分條六角半附送二條壹批公道紅票現兌信購即奉

上海四馬路 乙廿X

瀛華廣懋館告白

啓者本館擇於英八月廿六號開張每天早八點鐘至下午六點專辦東洋各色雜貨價廉物美且不論商工諸事任憑貴意均可代理承蒙各處官紳士商賜顧請駕臨本館幸甚

三馬路新關後面 乙三廿X

專治急痧要書

內載急痧一百八十餘種如鷹嘴子午麻脚吊脚等形色步位名目各附靈方及挑刮穴道真眼前各處急救危痧之要書也每冊七分批發五分善士欲多購送請先寄洋示知俾赶印訂上海南畫錦里口管可壽印理文軒批發 乙三廿X

失票

今遺失同豐莊第四千零十四號即期計元七十兩已問該莊聲明作廢紙各號勿收用此白

泰安棧啓 X廿乙

泰康號

本號專辦頂上黑頭自來火燄昌紅頭火老牌瑪啡戒烟精粉新式保險吊燈檯燈蓋燭大紅粉〇貴客光顧請至棋盤街金隆里口其價格外克己 乙三廿四

天儀茶園告白

新翻文武奇彩異樣

燈戲

造化山

本園主人不惜工本親往北京聘請考博名師新翻奇彩異樣新戲造化山究其大略皆按陰陽二氣常變借來五行相生七情相接喜怒悲歡天然作合之妙與尋常辦造不同特請名家彩匠巧製五色綢絹玲瓏彩頭定造外洋機器採辦京廣彩料價值千金設有樓臺亭閣畫棟雕樑花園十景曲橋荷池山精海怪層出不窮奇禽怪獸變態莫測種種奇巧不及枚舉一俟彩頭工竣擇吉登檯試演恭請 仕宦紳商高雅諸公賞觀亦可爲耳目一新云爾 乙三廿X

聲明打包

啓者本廠出口棉紗不惜打包專爲暢銷起見已與經手號商訂明章程如有拆包零售者查出每包罰經手銀十兩倘蒙報信者即由本廠每包酬銀五兩決不食言

楊樹浦華盛廠告白 乙XX廿

天儀茶園

特請京都內城府

回申第一等名角

小金紅

請看初五夜准演黃鶴樓 三廿X

合豐衣莊

本莊揀選原典估衣專辦各色綢緞時式新衣自運粗細皮貨

不合包退回換

加工重料克己定價每兩七角承蒙賜顧童叟無欺棋盤街中市 X卅乙

七月初四日進口輪船禮拜五

福和 輪船 由長江 怡和行
北京 又 由寧波 太古公司
芝罘 又 由天津 太古公司
飛鯨 又 由天津 招商局

七月初五日出口船禮拜六

德興 輪船 晚往長江 鴻安公司
海琛 又 晚往福州 招商局
江永 又 晚往長江 招商局
利運 又 晚往香港省城 招商局
普濟 又 晚往天津 招商局
江天 又 下午往寧波 招商局
台灣 又 晚往牛莊 太古公司
開封 又 晚往烟台天津 太古公司
福和 又 晚往長江 怡和行
財生 又 晚往汕頭香港省城 怡和行

七月初七日出口船禮拜一

益利 輪船 晚往長江 鴻安公司
飛鯨 又 晚往烟台天津 招商局
張家口 又 晚往琿春玻璃埠 太古公司
重慶 又 晚往烟台天津 太古公司
北京 又 下午往寧波 太古公司
天道迎 又 日往長崎神戶橫濱等埠 老太古行

七月初八日出口船禮拜二

鄱陽 輪船 晚往長江 太古公司

七月初九日出口船禮拜三

拿架多麥魯 輪船 下午四點一刻開往東洋長崎高麗等埠 日本郵船會社
孚利 又 晚往長江 麥邊行
鯉門 又 晚往香港粵省 禪臣行
長安 又 晚往長江 鴻安公司

七月初十日出口船禮拜四

砵非列 輪船 日往神戶橫濱 天祥行

新匯劃收市

七月初四日錢銀洋並匯票行情列左

銀拆	一錢
洋錢	七錢五分二
洋找頭	七錢五分二
錢找頭	九百五十文
市頭錢	一百三十千文
卡錢	一百廿九千文
衣耗	一千文
足赤	三百二十八兩
標金	三百二十三兩
銀行電匯銀票	三先令零二五
銀行現銀票	三先令零二五
銀行三十天期票	三先令零三八
銀行四個月期票	三先令零半

○粵省自入秋已來天時猶覺奇熱奔走道路皆[illegible]年之[illegible]氣過熱人必貪涼[illegible]致爲時症霍亂

武漢天時冷乍熱西人名之曰脾寒者不一而足上月廿六晨[illegible]西風送涼[illegible]暑一清時症陡[illegible]

細領女○人前有沈小春控無賴張伯老即[illegible]伯[illegible]將妻[illegible]嫁[illegible]五等解[illegible]請[illegible]飭將[illegible]著名賭棍

道憲訴案尚敢好訟法無可恕飭答責一千板送縣嚴辦[illegible]氏既[illegible]自應准如所請飭將[illegible]氏[illegible]因不守婦道

紀諸前報日昨嚴氏之父嚴榮卿具詞投案求請領女回家嚴氏供[illegible]再任違犯前責懲押候示今小的在家接到女兒來信是以買舟旋[illegible]令父領回嚴加管束飭具領狀送案嚴女叩謝而退

項情事嚴氏供小婦人理應隨父親回里安分度日今後自當革面洗心決不[illegible]

縣案彙錄○流氓周關生周活生暨同兒徒張煥榮前在下海浦[illegible]刀戳傷粵人劉阿亭由虹口巡防局移[illegible]送縣訊明將張煥榮發收敌過所周伽號在案刻因劉之傷勢漸平兩周伽號已滿[illegible]看管周供稱小的現有癆病之症叩求恩釋明府准之飭即[illegible]取具以後安分[illegible]結釋放○昨報紀孫阿茂示昨經發審府飭孫要孚氏供稱丈夫孫阿茂家住十六鋪在丁益大花行爲[illegible]店後平安[illegible]分頭[illegible]有友人約往龍德橋長興泰[illegible]往及至該店其友已在他處[illegible]店主陸少樵堂倌[illegible]即飭件驗明孫之左額有傷[illegible]封固[illegible]家王周氏具控姪王火氏[illegible]世[illegible]館[illegible]家訓[illegible]書房歇宿令閏[illegible]合彼意索去洋蚨十二[illegible]等情[illegible]婦在家[illegible]王錦心[illegible]先生前來保領[illegible]丁[illegible]相干後[illegible]生年廿一歲丁竹卿已[illegible]審答稱年已七十五歲不能來[illegible]生與王火氏年紀懸殊在[illegible]貢一百下周永階小的[illegible]

[illegible]王錦心前來[illegible]小婦人之族姪[illegible]王火氏供年四十三歲[illegible]故後遺有田產[illegible]火氏家內是以祖母控告明府[illegible]日爾祖母既做原告爲何不來案[illegible]丁竹卿[illegible]日童生[illegible]王火氏年廿三歲是童生前年往王[illegible]今年三月十八日[illegible]王友生[illegible]小婦人[illegible]王錦心供與火氏相同[illegible]王友生供[illegible]明府得供衡情判斷丁竹卿[illegible]具結完案[illegible]今王火氏家行走兩造具結完案[illegible]祖母具名瞞控實屬玩法可惡著令[illegible]戒

祥記書莊

本莊發兌石印鉛板各種新書[illegible]光大將軍繪兵實記九卷雜集六卷附各國旗式○白子金丹後附一百三十種遵藩裝訂十二本洋一元五角

一練五法二練膽氣三練耳目四練手足五練營陣六練將雜集所載儲將通論登壇口授軍器制解車步騎解堅造營[illegible]圖說無不色色精圖備載大明陸戰騎兵南下設城大將旗幟後片甲不回竟無一生可見繼光爲將精於訓練[illegible]

世稱爲戚家軍今付石印字大清爽每部四本洋八角繪圖花邊永慶昇平傳○花邊永慶昇平後傳繪圖花邊施公後傳木板[illegible]

元精校加圖附鑑本邊紙鑑本[illegible]十六種易緯八種禮三種樂三種[illegible]五種以上編輯三十六卷引用[illegible]

六角湘軍記廿卷王定安纂洋六角天津文[illegible]各種書目一本請來另取[illegible]明上

生[illegible]寶[illegible]當將精校原本現付石印字大清[illegible]洋望平街新開[illegible]館[illegible]

乙[illegible]

上海花影大觀

致慢

新出石印名妓真相內繪洋場遊玩景緻園[illegible]背樓各樣妝飾點綴補景其書名曰上海花影大觀

上海繁華甲於天下青樓林立名花薈萃花主人廣[illegible]名妓逼索小照於諸名花處其尤最佳者四百餘人倩名家畫爲[illegible]如坐馬車[illegible]女書場吃番菜戲出局[illegible]圖形凡所[illegible]名妓之神情無不畢肖[illegible]艷跡並氏生平又必一二觀即[illegible]並附各[illegible]大觀矣裝潢錦套實洋五角上海四馬路文宜書局及平街[illegible]

乙[illegible]

以明水落石出

醫家泉壽堂[illegible]得姜[illegible]兩假[illegible]來信照錄如左

醫藥一道全憑藥石本堂采以[illegible]爲急[illegible]百種[illegible]其中確[illegible]數十[illegible]品[illegible]實不惜工本皆係實事求是所[illegible]瀕狂定心至寶丹[illegible]狗腎[illegible]種子衛生酒[illegible]病回春[illegible]乃本堂獨得秘傳以廣濟世起見近來有種不肖新設藥店見本堂[illegible]有微名[illegible]百出[illegible]通信影射途[illegible]去[illegible]即參茸海狗腎種子衛生酒不肖故白種種名目價亦四元二元逐日長篇報[illegible]稱[illegible]曰輸創又曰第一家始創使人[illegible]假難辨[illegible]不[illegible]小人口舌爭訓惟有[illegible]加處[illegible]以[illegible]君有求必應不愧我心而已不[illegible]料前[illegible]得[illegible]五月[illegible]日[illegible]寄上英洋二元購[illegible]料百[illegible]萬病回春[illegible]膏二張單料一張廿五日[illegible]到回件並無[illegible]實號[illegible]回信[illegible]將原信[illegible]回上面[illegible]老福興信局圖記以爲不假當已收用茲六月朔日[illegible]號閏五月份遠接[illegible]洋信藥價登出恐爲信局所[illegible]將此追查以別真僞即[illegible]回音是荷敝堂得[illegible]高來信當即細查逐日流水帳部並無[illegible]處[illegible]洋信即行函覆再繇報登以期水落石出也

上洋廣東保壽堂主人謹啟 乙[illegible]

方耳聾復聰丸

廣東壽全堂藥局分設上洋二馬路西乾泰豐土行內遠購信資自理

專治男婦老幼肝腎不足氣血兩虧相火上沖故有耳聾耳鳴耳響目眩[illegible]花等症本堂虔製神方屢試屢驗功效立見飛速一元倘耳內一切損傷流水不止等症另有吹耳散每瓶四角倘若不驗包還原洋

愈小腸疝氣膏

專治男子疝氣七疝陰囊脹偏墜二旁疼痛等症皆由陰氣積於內腹爲寒邪所襲本堂修製奇膏貼之輕者三天重者七天除根每料一元軍料半元另服疝氣丸可保久後不發每料五角另有痔瘡藥丹每盒四角 乙[illegible]

吉林人參 關東鹿茸 海狗腎野朮壯陽種子固本酒

廣東蘊元堂大藥房向在粵省開設歷有多年今分設上洋英大馬路西首 ○自運吉林發記人參關東鹿茸暹羅官燕專備均可看貨定價

本堂不惜資本親往吉林關東等處購辦鹿茸[illegible]以扶陽補腎之海狗腎鹽各種滋陰補陽之妙爲秘製此酒有奪天地造化之工有壯陽健腎之妙且藥性不寒不燥四時可服老弱皆宜并非他處熱烈宣發之可同日而語專治陽痿不舉舉而不堅未交精泄不能遠射精冷無兼子及諸虛百損五勞七傷夢遺滑數久年白濁面黃肌瘦腰膝無力等症真能藥到回春雖白髮老翁及極虛弱之人飲此酒少許立能興陽種子百發百中至於暖丹田補氣血脾開胃生精固髓百試百效此酒實爲固本保元壯陽種子第一藥其價大瓶四元中二元小一元○近多假冒購者認明招牌圖記爲要○真正關東海狗腎每條實洋四元五角五輸參茸壯陽種子丸每料一元酒資自理 乙[illegible]

包醫小腸疝氣膏三天永遠斷根

廣東鶴齡堂藥房獨得異方秘製小腸疝氣膏三天包愈不效還洋分設上洋二馬路泰和土西首第十二家開張

經云男子七疝女子帶下瘕聚皆任脈爲病此症病源則一也但凡[illegible]患者以致腎囊腫脹偏墜疼痛小腹硬塊二[illegible]時而作痛牽引攣丸痛不可忍及婦女經水痛小腹堅塊疼痛等症凡人一經患此病即寒步難[illegible]不能[illegible]首[illegible]陰[illegible]氣虛[illegible]腹氣血不調致患斯症本號存心濟世非爲[illegible]利[illegible]真方秘製治而功效[illegible]不同百發百中不論年久根深服半二日即愈[illegible]真無失一即將膏藥貼在臍旁[illegible]下一[illegible]製丸其功更[illegible]且能[illegible]加[illegible]寸立可[illegible]其氣重者二張無不立效每張[illegible]料一元[illegible]五百[illegible]十[illegible]若能內服[illegible]丸[illegible]洋[illegible]元[illegible]日全愈永不復發倘若不愈原洋奉還

[illegible]回件信力自[illegible]近多假冒購顧留心 乙[illegible]

掃葉山房 北號

本號開設蘇申久年精刻各種書籍並發售各省官書局書籍[illegible]

○槐廬叢書五種○平津館叢書○金石叢書○[illegible]叢書○金壺叢書○三長物齋叢書○永嘉叢書○[illegible]精水利叢書○[illegible]

刻功順堂叢書○惜陰軒叢書○原板九朝紀事本末○拜經樓十種○授經堂叢書○海國圖志○方氏之所文○行素齋[illegible]

○苗說改圖說○方輿紀要○原板西域三種○浙東籌防錄○劉蓉山莊七家詩○隨園三十種○朱氏彙刻書目○包孝肅奏議○左文襄公奏疏○新疆[illegible]

淨課錄○四字類纂○家吾錄禮記○西湖三種明顧若撫琳瑯輯者[illegible]

售

新出劉大帥百戰百勝圖說○并附大帥真像暨生平事實及一切往來公牘等稿一一載入○在上海南畫錦里[illegible]書坊發售

是書詳載劉大帥據守台灣力拒日人轍勝攻取追奔逐北等紀先印出二面圖說目錄列後○立旗誓師自主○劉[illegible]誓師○林[illegible]敵○南北中三路起義兵

○獨得一戰萬軍存亡○山勝七計四海歡心○紹馬坑埋倭閃天雷○打狗埠擊敵用地雷○鶯歌山義民發竹箭○獅球嶺擒倭入棺材○[illegible]放火○滬尾口大帥[illegible]

○設縛輪策船裝石炮○[illegible]用役[illegible]○白鎮報信水濕誘敵○黄狗逐隊火藥燒營○[illegible]生擒[illegible]○[illegible]電線大帥獻計[illegible]○假敗兵乘勝[illegible]○遠[illegible]官旗弁[illegible]

○倭將棺遺炮台炮○[illegible]計中計○匪首亂黨彰顯誠○淮軍[illegible]退槍行○定社[illegible]○[illegible]公抗淮中[illegible]督○灌水[illegible]○[illegible]火藥[illegible]

喑礮東倭[illegible]○鑑明鏡西商敗市面○乘氣球兩次偷營○[illegible]○石印出本[illegible]上海四馬路文宜書局[illegible]杭州[illegible]

乙五頁

廣東濟世堂奇藥到申

包醫小腸疝氣限旨永遠斷根

本堂秘製包醫小腸疝氣[illegible]其靈效之神速無出其右無論[illegible]偏墜[illegible]甚至[illegible]坐臥不安痛苦難禁

難忍速將此膏貼於腸股之處立能陰囊縮小氣鳴腸消極重三日包能斷根屢試屢驗百發百中倘年

久根深者貼體料則藥力大而取效愈速奏每張雙料一元單料五角六○外有第一靈驗疝氣丸每盒

一元倘外貼內服雖十年廿年之老症愈後可保永不再發真仙丹也[illegible]小人因誤本堂疝氣膏

九藝驗風著生意較旺竟將飲片店風濕膏到處偽售胆敢開在本堂左近抄襲本堂包醫小腸疝氣限三日永遠斷根[illegible]語照樣登報[illegible]須認明濟世堂招牌為

是真藥包能三日斷根否則決難奏效倘信[illegible]申通他店將其假藥寄上立即退還送官究辦緣[illegible]切切

鋪分上海英大馬路石路口公興里內兩開間門面

乙[illegible]

龍形濟荷追風去濕丸

肺效無匹 ○上海五福弄口英大馬路京都同德堂發兌貢山龍形濟荷追風利濕丸 大瓶二元小瓶一元

人之身體稟各有不同要之風濕二症人人皆有蓋此病起於無形所謂由漸而入者是也本堂主人原係新學每年

夏秋必至貴山親採龍形荷虎鬚等合追風去濕丸屢經試驗收入甚多此丸尤能追風利濕解毒驅蟲明目

清心順氣化痰治中風失語或半身不遂步履艱難牛蛇皮瘋紫白癜瘋不服水土花柳傳染各種濕熱男

婦老少諸般風濕一切霍症及小兒一切風濕等症每服三錢開水送下小兒減半輕者一二服重者三四服即效孕婦忌服

乙三[illegible]

廣東普太和蠟丸

本號開設上海[illegible]上品人參鹿茸[illegible]各藥[illegible]

衛生丸統治諸虛百損每丸洋二角半○鹿茸白鳳丸此丸專調經種子保產安胎每丸洋一角○金箔回生丸治男子腎虧精寒[illegible]

洋五角○三鞭壯陽酒此酒大補氣血壯陽[illegible]每瓶洋五角○參茸坤寶丸治經前經後[illegible]每丸洋一角○外有婦科白帶丸調

經種子丸無價保真丸暨元培育丸赤腳大仙丸龍虎護喉丸小兒回春丹參茸戒烟丸肝胃氣痛散立止白濁丸全鹿滋腎丸扶

乾坤丸追風 如意膏○分鋪蘇州閶門○分銷[illegible]江高[illegible]江西溫州南京[illegible]等處 乙三[illegible]

匯豐銀行告白

啟者本行收足資本洋一千萬元公積洋五百五十萬元另備定備用股本洋一千萬元總行設在香港分行在[illegible]廈門[illegible]

戶長崎意[illegible]伊羅[illegible]容呂宋[illegible]新約檳榔[illegible]舊金山新加坡天津[illegible]汕頭[illegible]福州[illegible]漢口[illegible]

長年四厘算存六個月者其息照長年三厘半算存三個月者其息照長年二厘半算[illegible]一切[illegible]印度[illegible]

東洋等處大通商碼頭特此佈聞 甲[illegible]

光緒二十一年六月廿九日

人參鹿茸 真靈芝野朮 海狗腎壯陽種子補身酒

廣東濟世堂第一家始創參茸芝朮海狗腎壯陽種子補身酒此酒專治陽痿[illegible]肺效無匹倘有貨效絕子絕孫

此酒得自秘傳有天地日月五行陰陽之精氣製成內用天生靈芝貴山野朮

參茸海狗腎並各種滋補之品藥性和平不燥不熱四時宜飲專治陽痿不舉

精薄無子未交精泄面不射精諸虛百損五勞七傷夢遺白濁四肢痠軟服

之立愈雖白髮老翁極弱之身體將酒略飲少許陽物立刻堅壯如鐵石任

戰百戰不勝屢試屢驗百發百中此酒內兼用參茸芝朮海狗腎故功效

如此神速况酒性最能助陽凡頭面手足經絡骨節無所不至常服強丹田益氣血和血脈壯筋骨烏鬚黑髮轉老還童多子多壽却病延年大瓶四元小瓶二元

不折不扣函購信資自給○參茸海狗腎壯陽生精吉祥種子丸每兩雙料二元單料一元功同上○驅風東洋狗腎每條四元近有無業匪棍因誤本堂補身酒靈驗風著生意較旺

不知用何偽藥仍以補身為名公然出售且抄襲告白句語隻字不改希圖朦混可惡者明明自買反說人假是心狡猾一至於此他店僅賠一間門面設藥樂

自稱曰堂堂多年大藥舖並吉非發兇問世何敢别藥告白則指天誓地絕子絕孫等語獨補身酒則不敢發咒耶予當代你發一咒曰誰買人補身種子酒則係豬狗禽獸子孫終身

無好日如何然孰家先創孰家後效自有公論以後購藥諸君務認明濟世堂招牌方是真第一家始創參茸芝朮海狗腎壯陽種子補身酒餘外一概假冒倘信后詳通該匪棍播其

假藥寄上立即退還送官究辦庶免魚目混珠切莫大意致此幸甚

上海英大馬路石路口公興里內廣東濟世堂啟 乙八[illegible]

第二元

天下第一靈驗耳聾丸

天下馳名粵省保壽堂大藥房發兌

○鋪分上洋鐵馬路總[illegible]坊東首坐北朝南雙開門面便是近多假冒購者宜慎

凡患耳聾一症皆由腎經氣虛腎水虧一天之源往往腎水不足者虛火上升所謂水虧陽旺是也或因怒氣傷肝勢必至耳

鳴耳聾耳癢耳響目眩昏花等症本堂存心濟世家藏真方秘製妙藥無論男婦老少新染舊疾急宜服此則腎水真陰皆

足培水補腎滋陰降火雖十年念年老症服即聽聞復聰因此丸十分靈驗敢稱第一絕非誇口也每料價洋一元○倘而

耳常流膿水或因執挖所傷宜用珠黃吹耳止膿散吹之立愈每瓶五角○諸般散膠丸二角○婦女難症勞通經第一樂

乙[illegible]

家有如意油妙在司[illegible]

[illegible]一如兪君所言乃知此油功用甚大而該堂之製造精益用時務須認明[illegible]

如意油功用甚多人皆知之而未知其能治痧症也余友前稱記洋行買辦兪君世兄家中有患

[illegible]症者兩指頭已隱黑甚危急延醫莫及偶試以如意油擦其胸背并擦其十指甲縫須後始知

如意油功用之奇也但如意油售者甚多誰真誰假誰優誰劣莫得而分兪君所施效驗者蓋係在棋

盤街新開之如意堂所購也兪君過談述及此事余半信半疑姑購數瓶歸試之[illegible]入亦[illegible]

[illegible]蓋域亦或為善之一端云爾 沉毅[illegible]啟 乙[illegible]

瘧痢痧症[illegible]

廣東盛濟堂分設上洋二馬路泰和里西第十二家便是寄售瘧痢[illegible]

四時有不正之氣人觸之即中暑[illegible]是為時疫至[illegible]之難[illegible]霍亂[illegible]其最甚者為痧[illegible]

[illegible]家為之求平對究不竟[illegible]功入經絡之本堂向製是藥承[illegible]

[illegible]醫士勝之[illegible]活人[illegible]此外[illegible]

[illegible]之[illegible]大[illegible]丸[illegible]五分小瓶[illegible] 乙[illegible]

漢文五彩石印分局 上海公和洋行帳房

本帳房向辦紗線呢花絨[illegible]紗線布打包售[illegible]工[illegible]

[illegible]

自本帳房[illegible]可也恐未遍知特此佈告

[illegible]公和洋行帳房[illegible]啟 乙[illegible]

立止四種遺精能補諸虛百損

上洋棋盤街鉻記藥號發售又英大馬路寶同昌發售

一在寧波日升街與說精粉莊發售

凡遺精一患皆由思慮過度色慾太過以致心腎不交即水火不濟一有是症最耗元神五勞七傷諸虛百損由此旋作久久遂成勞瘵本堂覓得道藏真法無論有夢無夢遺精泄精淋精滑洩及婦人崩漏赤白帶下即將此膏烘煖貼男貼關元婦貼臍中即能砥柱中流之力復有水火既濟之功久貼延年益壽功難盡述○每張六角○雙料一元○此膏本堂發售有年皆稱神效實止遺之奇方養生之要法覲望勿以尋常膏藥而之 上洋務本堂啓

養元固精封臍膏

新式火油引擎

啓者亨司排阿克老時廠所造之保險火油引擎為天下最靈便之引擎不拘軋花紡紗吸水打米等機器均可以帶之運轉如意代煤氣省人工最為合用且極潔淨每一點鐘工夫可一匹馬力僅用火油一磅也[illegible]巧妙無比其有請[illegible]泰隆洋行閱看[illegible]一切功用為告 二馬路泰隆洋行告白 甲[illegible]

立止遺精陰陽八卦丹大有奇功

僕體質素弱[illegible]因思慮過度[illegible]之症久之[illegible]滑四肢酸軟[illegible]疼痛服藥[illegible]鮮見效[illegible]江蘇[illegible]小軼友八毓及上洋廣東[illegible]濟世[illegible]精陰陽八卦丹[illegible]效異常[illegible]而愈[illegible]購陰陽八卦丹二盒雙料[illegible]膏一張[illegible]果然[illegible]此[illegible]愧[illegible]日愈[illegible]歡[illegible]章使世之同病[illegible]咸[illegible]蘇州[illegible]甥[illegible]

現任江蘇撫標[illegible]

現任江蘇撫標[illegible]方伯衙[illegible]本堂購[illegible]藥一千[illegible]報[illegible]各[illegible]效[illegible]計[illegible]再[illegible]自[illegible]於[illegible]不下萬[illegible]流行[illegible]本堂[illegible]片[illegible]五[illegible] 上海[illegible]同 乙[illegible]

參茸海狗腎與陽種子丸

此膏補命門壯元陽行血脈通經絡煖丹田專治男子下元虛損五勞七傷四肢酸軟陽痿不興腎冷精寒夢遺白濁諸虛百損貼即立愈久貼益物雄壯百戰百勝雖白髮老翁亦可轉老還童男女同貼陰陽配合種子極速誠乃補腎種子之第一膏也大張紅緞價洋七角○另有真正參茸海狗腎與陽種子衛生丸每粒價洋一元單料五角小丸每兩二元單料一元 上洋鐵馬路總桃源坊東首廣東益三堂老藥號謹識 乙[illegible]

第一靈種子膏腎驗

包愈遺精天下馳名 一靈丹

此丸專治身體虛弱遺精夢洩溺後流濁四肢困倦腰酸軟或酒色勞傷思慮過度見色流精本堂[illegible]秘方精用上藥虔製志在濟人無論年久遺精不愈服之可能包愈輕服一料重者二三料即見功效大見其平日未服丸之日大有天淵之別不[illegible]每料三兩價洋一元外有包愈遺精[illegible]此膏止遺如神養龜存精培元固本[illegible]火既濟清心安神滋陰斷根每張七角 上洋鐵馬路東首廣東益三堂啓 乙[illegible]

延年種子即日初服一天非但身體健壯而且功能此丸溫和不寒不熱常服

聲明

本堂監製極真戒烟參片素蒙紳商賜顧見信近有無恥之徒仿造式樣混銷售甚至將偽物欺騙仕商每受其欺本堂心存利濟誠恐因而致誤貴體終不敢秘而不宣為諄諄告也一舖在姑蘇閭門內朱仙洲巷朝南牆門內寓發兌一舖在上海棋盤街老巡捕房對門又溫州處慶號所售戒烟參片均係小號之貨別家均是假冒餘外並無分出銷賣賜顧勿為所迷余深有厚望焉 彭誠濟主人謹白 乙[illegible]

登報鳴謝

余患烟癖多年深受其害[illegible]友人[illegible]京都同德堂[illegible]戒烟[illegible]香齋四元[illegible]一月即[illegible]老[illegible]反[illegible]特登[illegible]以謝之 杭州[illegible]生啓 乙[illegible]

兌利氏[illegible]

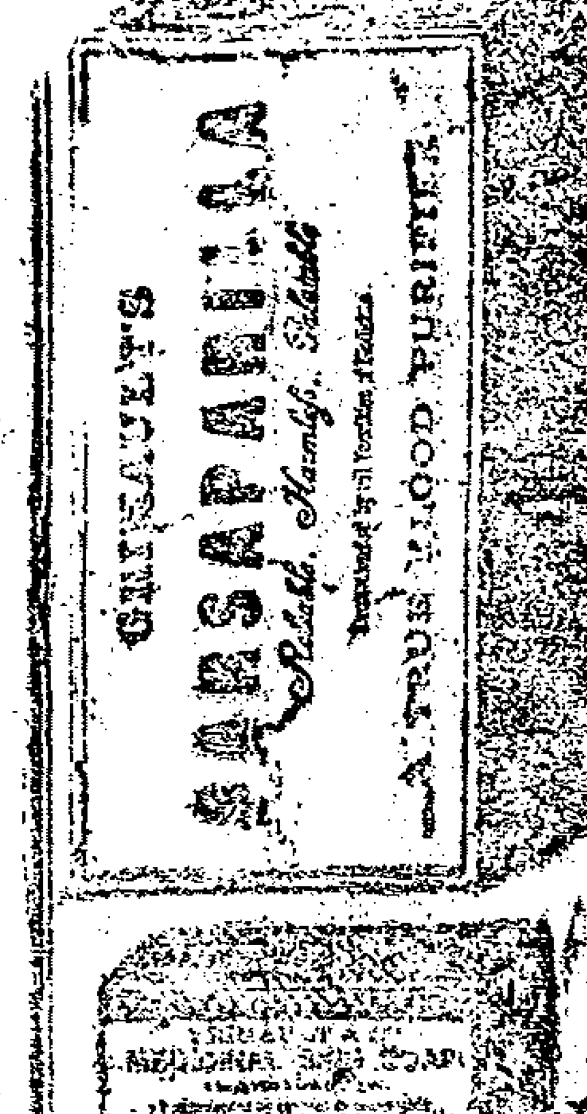

兌利氏[illegible]專能清熱行血去腐生新[illegible]治療[illegible]不潔[illegible]此藥[illegible]

Rue Vivienne, PARIS (France)

Chinois Shanghai.

希世之寶

五尺宣箋朱絲精拓隸書屏一元 中堂半元橫幅三角四尺屏六角 中堂三角橫幅二角坑屏半元四 [illegible]

楊見山太守隸法

[illegible]兩頁二元[illegible]加倍[illegible]處[illegible]自給如蒙賜顧請至上海二馬路[illegible]堂四馬路[illegible] 乙[illegible]

石印全圖新出[illegible]

[illegible]所記富貴榮華子孫闡[illegible]陰騭中得來其事實而可[illegible]切詳明足以勸世增[illegible]尤為雅俗共賞現已印成書每部一函洋四角○學堂日記圖說一書為幼學培[illegible]本每部洋一角○金[illegible]凡人有疑難之事誠心[illegible]如[illegible]諸[illegible]數[illegible]每部洋一角 如要[illegible]特此布白 乙[illegible]

普仁堂藥丸店

廣東普仁堂金鎖固精丸

一身命脈全[illegible]真精如火資油油傾火滅瓊漿玉液惜之如金不容遺洩焉然或先天不固思慮傷脾元氣戕[illegible]夜[illegible]以至神疲體倦[illegible]用[illegible]丸係[illegible]尾巴[illegible]健脾固精等藥專能收[illegible]固精液煖腎[illegible]筋[illegible]並止夢遺每兩洋一角 舖在上[illegible] 乙[illegible]

城濟堂恒記

[illegible]

廣東超同春堂蠟丸號

金鎖固精丸

專治腎元虛弱夜夢遺精玉關不鎖心動精洩無夢滑洩夜溺頻多等症服之能固精補髓壯體舒筋[illegible]止遺止滑之功 實[illegible]元固本之力每兩洋二角舖在上海老巡捕房對門○[illegible]張○分設杭州○蘇州○江西○無錫○溫州○鎮江○江陰○蕪湖等處發售

保產仙方

內人體質素弱三次小產李[illegible]上海五[illegible]口[illegible]間[illegible]京都[illegible]十全[illegible]人參白[illegible]丸[illegible]三[illegible]孕[illegible]胎得意[illegible]元[illegible]如法服用[illegible]堅[illegible]健[illegible]新正[illegible]男心感之極登報鳴謝[illegible] 蕭[illegible]大[illegible]主人[illegible] 乙[illegible]

中外第一痳藥仙丹

僕久患痳氣有年偏服各藥[illegible]有虛名毫無效[illegible]丸一[illegible]愈消患[illegible]不虛傳[illegible]江[illegible]香[illegible] 乙[illegible]

附送新出石印縮圖

劉大將軍平倭紀二三集書

屢得大彩單已啓明現售英九月呂宋票即華七月廿三開彩雙單張已分[illegible]條六[illegible]半[illegible]每[illegible]隨票附送一部部計二本如得大彩者速來購票恐不及上海棋盤街北 乙[illegible]

萬寶源

頭彩

英七月第一千七百號由本行門莊售出得彩諸君已登報章茲售英九月票雙張十二元分條六角零各埠紳商函購當立寄棋盤街 乙[illegible]

寓石路吉星公棧

余作客申江因遊攬者三友同為北[illegible]之遊資斧[illegible]反[illegible]妓[illegible]痛適[illegible]荷英大馬[illegible]五[illegible]街口京都同德堂[illegible]主人孫[illegible]馬[illegible]念[illegible]藥得[illegible]同再造[illegible]此[illegible]古[illegible]知 乙[illegible]

奇驗中外各藥

上海華英大藥房啓

本藥房中外靈藥丸散膏丹藥水藥酒及照相需用雜件俱全仕商賜顧請至上海四馬路東首紅磚洋房易遠方函購原局回件藥目繁多僅擇其要開載於后

戒洋烟精水 清源疥瘡水 寧神安眠水 奇效白濁水 龍涎哮喘丸 附桂八味丸 氣痛平安丸

秘製生髮水 明目精琦水 精製烏鬚水 參茸寧坤丸 沉香保痰丸 附子理中丸 藿香正氣丸

光面清香水 退油潰藥水 雞眼脫根水 順氣化痰丸 補中益氣丸 十香止痛丸 乙[illegible]

慎安堂批發大票

本堂五家現售英九月呂宋大票常期批折並收兌本堂紅票[illegible]皆大市兼准[illegible]兌呂宋香港粵東銀兩[illegible]本堂等之票各號均另有[illegible]碍[illegible]圖記若非本堂之紅票概不收兌誠恐魚目混珠之弊倘蒙賜顧請認明本堂中西文圖章庶可無誤此佈 乙[illegible] 上洋廣揚興普仁堂協全廣惠和廣泰祥安啓

英九月呂宋票批發

門售雙張十二元二角分條六角遠埠信購原班即奉申棋盤街北石庫門內

萬利

乙[illegible]

神效戒烟一粒金丹批發

烟瘾一錢香丹十粒此丹如蕉子式見藥力純厚大瓶一百粒售洋一角小瓶五分批發價上海五馬路口京都同德堂[illegible]

乙[illegible]

法良意美

予昔年因病吃食洋烟迄今已十辛萬苦戒之終難累敗此予瘾更大甚係購本埠倚誠德堂館上戒烟三香膏和咽呼吸得服苦海蒙友將用剩之膏送予試用果然數日之間烟瘾大減再購四元已斷烟根謹登報章以廣傳揚此佈 上海點石齋汪景賢白 乙[illegible]

勞傷通經有靈

余室人去冬產後[illegible]嗽成勞經閉不通[illegible]藥無靈月前幸[illegible]報得悉上海[illegible]廣東保[illegible]秘製婦女[illegible]勞第一靈藥[illegible]驗因購三盒[illegible]元服即全愈[illegible]藥[illegible]漢口同桑昌[illegible]主人識 乙[illegible]

專治霍亂吐瀉痧藥

時疫一症乃四時不正之氣從人鼻口而入暗伏五臟流布三焦一朝發洩有性命之憂且最易傳染[illegible]良可懼也
痧爲腸痧一症近來各省均有輕者一二天重者一二刻即成不起之症按此症初起四肢發冷頭昏眼花十指尖上螺紋[illegible]
下速治然性命金陵沈仲禮太守憫之寄來此方屢著奇效本堂幸得真方早登申報佈告四海特製此藥治霍亂螺痧子午痧
腳痧及上吐下瀉腹疼如錐四肢冰冷不省人事等症用此藥一瓶重四分重者兩瓶小孩減半熱水送下有起死回生之功
上海英大馬路五福衖口京都同德堂藥房謹白 乙[illegible]
每瓶取藥本洋四分貧病不取分文醫士[illegible]

中俄戰守始末記○黑旗劉將軍臺灣抗法新書○西法陸軍兵書○生意經絡傳家至寶寫信易知錄三種○活套稱呼尺牘

此書奏摺通商時源流記一書起自朝鮮內亂以及中東戰守細情 上諭奏疏條陳李傅相議和時照會和約問答論說彙爲一編皆中俄中法交涉要案大臣奏疏力陳利害洋務洋數學[illegible]督戰書歐洲各國爭戰之兵費念寧要政大事均時並錄留心時事者得以互觀每部洋四角由一家經售寄售江左書林○劉將軍臺灣抗法之得底稿故詳[illegible]兵書是[illegible]明軍中易記識之法也每部洋二角名人草字彙九角江南全圖五角著名亞細亞圖東亞圖米[illegible]九角內府本一統輿地圖內東三省圖[illegible]九圓九角大[illegible]四國游記八角黑龍江略述九角防海備鏁五角由江左書林發售 乙四月

謹防假冒

[illegible]有無恥匪徒竟效本藥房飛烟參片等藥影射穩票遐邇聞名竟在南京城內開舖作弊[illegible]開設店面假冒本號招牌用上海分此字樣希圖生理仿造偽藥不顧人命貽害諸君貴體攸關本號聲名爲此登報週知幸勿被其所愚而該匪見報驚心斂目更易店號若仍執迷不悟定當送官究辦勿謂言之不預也
上洋華英大藥房佈啓 乙[illegible]

老太古洋行經理

倫敦泰晤西火險公司
[illegible]火險公司
叭喇定火險公司

啓者本行經理以上三保險公司專代客保現可代客保房屋棧房所存各貨內所存衣服生財貨物等保費格外公道欲保者請駕臨面議可也 甲[illegible]

時下要藥 [illegible]洋薑汁

薑性辣有通神明去穢惡之功昔賢推崇[illegible]法洋煉汁夏秋間服[illegible]凡痧症危殆服一二[illegible]即使[illegible]房急救[illegible]排效請攝生諸君幸臨購試方知爲妙之無弱所謂防患未然者也 乙[illegible]
上海華英大藥房佈啓

廣東保壽堂精製藥酒

凡患瘋濕一症多由腎虧感冒風寒所致[illegible]筋骨酸痛雖求名醫往往[illegible]其故非無良方可治實不知藥治之法也[illegible]服煎丸然難除其四肢骨節瘀滯之[illegible]主世代名醫考方屢見世患[illegible]多求醫問藥均無醫治之法故將先祖秘傳良方揀選上藥君臣配法傳與世人名曰天下除濕袪瘋第一藥酒所以[illegible]物普走經絡上至頭面下至手足骨節無微不至內服外搽立見速效無論年久根深均可限日治痊大瓶收洋一元小瓶五角粵省分鋪上洋鐵馬路東首 乙[illegible]

告白

本號一應事務惟親自經理倘諸親好友在外定買貨物如各號往來銀錢票字一切等若不對面言明與小號無涉特此佈聞
復申昌主人林貴笙啓 乙[illegible]

尋丫七個

六月廿六夜逃走大小七人一係天津口音嫁王姓姚姓長女四十五歲領已嫁姚姓長女廿五歲次女十四歲小女十五歲小男七歲外孫長八歲次五歲均上海口音拜帶衣箱飾衣箱等如有知風的寄信者謝洋廿元人物一併帶到者謝洋五十元決不食言倘如不信轉向信昌隆問便知 乙[illegible]
住廣興里王方姚阿觀全啓

癲癇一貼

室人痴癲四年醫藥罔效月前幸閱貴報得悉中江鎮馬路東首粵省保壽堂有藥房秘傳癲狂定必全[illegible]寶丹五粒即日依法服之[illegible]其病日覺減輕再服五粒其病痊好真世上癲癇第一名不虛傳[illegible]登報鳴謝 乙[illegible]
[illegible]城經芳書屋主人啓

長江搭客須知

啓者長江元和輪船買辦翁醉樓兄招呼客商素仰周到現又將船面大餐樓改爲官艙陳設一新內有澡身房淨無比廁際此盛夏通爽無比夜設電燈尤覺可愛且茶飯周到呼應靈便種種體恤無微不至爲此登報俾搭客知所擇焉
茶莊謙慎祥泰祥仝啓 乙[illegible]

郭斯登

製造師 機器師

啓者余辦事處設在英界黃浦灘第六號門牌專代人建造房屋房廠及代辦各種機器等代客佈置機器等類如有欲辦以上各事者皆可先行打樣約定經費官商賜顧請臨面商可也此佈 甲[illegible]

功同良相

久仰粵省保壽堂秘驗百靈膏功效異常僕因患時瘡百藥罔效因賜貼膏二張得獲全愈再小兒腸胱寒邪腎核脹大異常痛苦亦因貼此膏消患無形特此報謝
同里許炳榮頓首 乙[illegible]

收買火油罐

啓者本廠今要收買火油罐子有者請至本廠面議可也此布 江蘇[illegible]水廠啓

拍賣車糖

本行准於每逢禮拜一四早十點鐘在本行拍賣轎車四輪馬車糖果[illegible]銀限兩禮拜出清如過期不出將定銀罰去下期另拍特此佈聞
老太古[illegible] 甲[illegible]

遺失稅餉劄條

今遺失惠泰莊第四十三號空白稅餉劄一條一帋已於照前途作爲廢紙望官銀號各寶號切勿收用此佈 乙[illegible]
源昌啓

告白

本號只開[illegible]處設有[illegible]外天津[illegible]口九江[illegible]托買[illegible]無分號凡[illegible]往來[illegible]假冒人[illegible]本號[illegible]佈告 乙[illegible]

楠木出售

啓者本號儲有極品獨幅大號香楠壽板料如有貴客欲辦者請移玉至南市生義碼頭長源木行面議可也特此佈告 乙[illegible]

臺批條張五角六

壽得 有利

英九月呂票出售雙單張公道小洋每角貼七文函購申四馬路 乙[illegible]

白濁一靈驗

僕因患淋濁日久小便刺痛由屆寄購上洋桃源坊粵省保壽堂珠珀白濁丸二元服即有效再續購二元除根特登報鳴謝
杭省周梅塘叩首 乙[illegible]

上海華英大藥房 急救時症痧藥

四時不正之氣偶一感觸即患疾病於春曰瘟在夏秋謂之痧一室一邑傳染殆遍甚至勢成莫救今本藥房秘製眞藥功可保命回生近因時症日甚按本批發以供神富廣行方便專治瘟痧螺痧子午痧吊腳痧暑痧寒痧霍亂抽筋時疫吐瀉等症而藥到病除萬無一失之靈驗也凡境下辟瘟驅疫避瘴之藥水藥粉無不美備惟賜顧者須認明牌號免得魚目混淆至要至囑
上洋華英大藥房啓 乙[illegible]

告白

廣利[illegible]代客辦理各衙門[illegible]及帳[illegible]一切事情賜顧者請[illegible]移玉接洽[illegible] 甲[illegible]

新式荷蘭水機器出售

大英醫院

本藥房自泰西名廠運到新式荷蘭水機器數具皆由本藥房經理出售其機器做法靈便迥異尋常每日可出荷蘭水四五百打現尚存一具其價亦廉如欲購者請至外洋涇橋大英醫院面議可也 甲[illegible]

生髮藥

啓者本藥房始創五十餘年出售諸藥甚爲靈驗今有一種生髮藥水此係上品之料製就妙藥轉治頭項光秃色澤萎黃或被怪風吹白者日取此水照法調理管敎無髮而生則黃茸之髮亦能變黑而且逐漸[illegible]亦甚爽快或病後[illegible]氣不旺並秃[illegible]諸君請試[illegible]
老德記藥房啓 甲[illegible]

包可當場淨臭蟲

本藥房發兌奇法掃除臭蟲一藥已歷多載久經名驗天下藥味奇香撲鼻令人聞之神清氣爽臭虫聞之立可當場立斃而且床上跳蚤夏天蚊虫均可掃淨大瓶收五角小瓶三角
鋪設上洋鐵馬路東首廣蜜三堂老藥房啓 乙[illegible]

耳聾復聰

[illegible]申報見京都大馬路[illegible]同德堂[illegible]有效驗特[illegible]有余耳聾十年亦購試服一月果[illegible]愈如[illegible]天炎乙[illegible]
[illegible]生人謹[illegible]

專治陽痿精薄眞正關東海狗腎發兌

本草載海狗腎功能補腎功陽生精強固其力頗其效速其補更大凡陽痿不舉服之堅壯無比精薄無子有求必應一切五勞七傷諸虛百損四肢乏力遺精滑立見奇功雖極虛弱之身體但服一二條立能精神爽快飯量頓加轉弱爲強實效久著爲補身之至寶較參茸補品功過百倍倘患陽痿精薄之症用之立刻陽物雄壯堅如鐵石任意房事百戰百勝屢試屢驗普藥肆所售多假本堂不惜工本親運關東眞正海狗腎若干較別家品益壯增多賜顧請速購取每條價洋四元用法詳誌

仿單○眞正參茸海狗腎壯陽生精吉祥種子丸每料每兩二元半料一元○眞珠珀三日包愈五淋白濁丸大瓶二元小瓶一元○燈腎壯陽種子膏每張二元一近多假冒購者須認明招牌燕兔魚目混珠函購信資自給上海英大馬路石路口公興里內廣東濟世堂發 乙[illegible]

廣東保壽堂精製良方

婦科白帶靈丹

本堂素藏秘製婦科白帶丸一方已歷代天下馳名專治婦人氣血兩虧面黃肌瘦四肢無力陰虧潮熱赤白帶下無論十年八年一服此丸功效立見多者服丸三瓶包可全愈常服大有補益身體壯健月經調和却病延年種子之第一功也每瓶價洋五角總發上洋鐵馬路東首坐北朝南門面便是 乙[illegible]

通醫中外人

範記半夏麵

四川保壽府趙省繆復泰範記秘傳法製半夏麵專治男婦老幼五勞七傷咳嗽痰喘氣塞中風不語應效如神每兩二百文近因無恥之徒影射此假麵在各碼頭冒名充售由恐誤服受毒者諸認繆復泰凡士商賜顧外埠無不致悞 四川成都府重慶府湖北沙市漢鎮江重既實善街王大吉藥店均立有號申一家代售 乙[illegible]

化痔仙丹

痔瘡一症男子尤多余染此十有二年內外均有復發甚高起如菌百濃血交流苦態當難般寬藥時愈時發春間入粵路過上海購五瓶街口京都同德堂化痔仙丹三元洗痔藥一元用將一月根斷業蹟多年宿疾一旦告痊特刊申報以告世之患痔者
漢口鄭大[illegible]白 乙[illegible]

保險讓價

本行保險房屋及洋房貨物向歷有年數光顧今較減保費格外公道[illegible]如有貴商各[illegible]保請至本行面議可也
公平洋行啓 乙[illegible]